



แบบขอปรับปรุงแผนอัตรากำลัง ๓ ปี  
(พ.ศ.๒๕๖๔ - ๒๕๖๖)

ประจำปีงบประมาณ ๒๕๖๕  
ครั้งที่ ๒

เทศบาลตำบลมาบอำมฤต  
อำเภอปะทิว จังหวัดชุมพร

# สารบัญ

| เรื่อง  | หน้า    |
|---|---------|
| ๑. หลักการและเหตุผล   | ๑       |
| ๒. สรุปปัญหาและแนวทางในการกำหนดโครงสร้างส่วนราชการและกรอบอัตรากำลัง | ๒       |
| ๓. โครงสร้างการกำหนดส่วนราชการและกรอบอัตรากำลัง                     | ๓ - ๗   |
| ๔. ภาระค่าใช้จ่ายเกี่ยวกับเงินเดือนและประโยชน์ตอบแทนอื่น            | ๘ - ๑๑  |
| ๕. แผนภูมิโครงสร้างการแบ่งส่วนราชการตามแผนอัตรากำลัง                | ๑๒ - ๑๘ |
| ๖. บัญชีแสดงจัดคนลงสู่ตำแหน่งและการกำหนดเลขที่ตำแหน่งในส่วนราชการ   | ๑๙ - ๒๔ |

\*\*\*\*\*

## ๑. หลักการและเหตุผล

การกำหนดจำนวนตำแหน่งและอัตราตำแหน่งพนักงานเทศบาลขององค์กรปกครองส่วนท้องถิ่น ในการจัดทำแผนอัตรากำลัง ๓ ปี จำเป็นต้องมีเนื้อหาสาระที่เกี่ยวข้องกับประกาศคณะกรรมการกลางข้าราชการหรือพนักงานส่วนท้องถิ่น (ก.กลาง) เรื่อง มาตรฐานทั่วไปเกี่ยวกับอัตราตำแหน่งและมาตรฐานของตำแหน่ง ลงวันที่ ๒๒ พฤศจิกายน ๒๕๔๔ และ (ฉบับที่ ๒) พ.ศ. ๒๕๕๘ ลงวันที่ ๔ กันยายน ๒๕๕๘ กำหนดให้คณะกรรมการข้าราชการหรือพนักงานส่วนท้องถิ่น (ก.จังหวัด) พิจารณากำหนดตำแหน่งข้าราชการหรือพนักงานส่วนท้องถิ่น ว่าจะมีตำแหน่งใด ระดับใด อยู่ในส่วนราชการใด จำนวนเท่าใด ให้คำนึงถึงภาระหน้าที่ความรับผิดชอบ ลักษณะงานที่ต้องปฏิบัติ ความยาก ปริมาณและคุณภาพของงาน ตลอดจนทั้งภาระค่าใช้จ่ายด้านบุคคลขององค์กรปกครองส่วนท้องถิ่น (อบจ., เทศบาล, อบต. และเมืองพัทยา) โดยให้องค์กรปกครองส่วนท้องถิ่น (อบจ., เทศบาล, อบต. และเมืองพัทยา) จัดทำแผนอัตรากำลังของข้าราชการหรือพนักงานส่วนท้องถิ่น เพื่อใช้ในการกำหนดตำแหน่งโดยความเห็นชอบของคณะกรรมการข้าราชการหรือพนักงานส่วนท้องถิ่น (ก.จังหวัด) ทั้งนี้ ให้เป็นไปตามหลักเกณฑ์ และวิธีการที่คณะกรรมการกลางข้าราชการหรือพนักงานส่วนท้องถิ่น (ก.กลาง) กำหนด

จากหลักการและเหตุผลดังกล่าว เทศบาลตำบลมาบอำมฤต ได้ประกาศใช้แผนอัตรากำลัง ๓ ปี สำหรับปีงบประมาณ พ.ศ. ๒๕๖๔ - ๒๕๖๖ โดยมีผลตั้งแต่วันที่ ๑ ตุลาคม ๒๕๖๓ และประกาศปรับปรุงครั้งที่ ๑ ประจำปีงบประมาณ พ.ศ. ๒๕๖๔ สืบเนื่องการประกาศโครงสร้างการแบ่งส่วนราชการของเทศบาลตำบลมาบอำมฤต ลงวันที่ ๒๕ มิถุนายน ๒๕๖๔ และกำหนดตำแหน่งนักตรวจสอบภายในตามหลักเกณฑ์โครงสร้างใหม่ ประกอบฉบับในปีงบประมาณ พ.ศ. ๒๕๖๕ เทศบาลตำบลมาบอำมฤต มีความจำเป็นต้องรับโอนพนักงานเทศบาลสายบริหาร ตำแหน่งผู้อำนวยการกองคลัง ซึ่งเป็นตำแหน่งว่างใหม่ และเทศบาลฯ มีค่าใช้จ่ายในการสรรหาสายงานบริหาร ปีที่ผ่านมา (จ่ายจริง) และปีปัจจุบัน ไม่เกินร้อยละ ๓๕ ดังนั้น จึงมีความจำเป็นต้องปรับลดตำแหน่งและยุบเลิกตำแหน่งที่ว่าง ปรับเปลี่ยนเป็นจ้างเหมาบริการ และดำเนินการปรับปรุงแผนอัตรากำลัง ๓ ปี (รอบปีงบประมาณ พ.ศ. ๒๕๖๔ - ๒๕๖๖) ครั้งที่ ๒ ประจำปีงบประมาณ พ.ศ. ๒๕๖๕

## ๒. สรุปปัญหาและแนวทางในการกำหนดโครงสร้างส่วนราชการและกรอบอัตรากำลัง

เทศบาลตำบลมาบอำมฤต เป็นเทศบาลประเภทสามัญ มีปลัดเทศบาลเป็นตำแหน่งประเภทบริหารท้องถิ่น ระดับกลาง มีหัวหน้าส่วนราชการและหัวหน้าฝ่าย เป็นตำแหน่งประเภทอำนวยการท้องถิ่น ระดับต้น และมีโครงสร้างการแบ่งส่วนราชการออกเป็น ๕ ส่วนราชการ และ ๑ หน่วยงาน ได้แก่ สำนักปลัดเทศบาล กองคลัง กองช่าง กองสาธารณสุขและสิ่งแวดล้อม กองการศึกษา และหน่วยตรวจสอบภายใน ประกาศใช้แผนอัตรากำลัง ๓ ปี (รอบปีงบประมาณ พ.ศ. ๒๕๖๔ – ๒๕๖๖) ปรับปรุงครั้งที่ ๑ ประจำปีงบประมาณ พ.ศ. ๒๕๖๕ ประกอบด้วย

|                          |                     |
|--------------------------|---------------------|
| (๑) พนักงานเทศบาล        | จำนวน ๓๑ อัตรากำลัง |
| (๒) ลูกจ้างประจำ         | จำนวน ๑ อัตรากำลัง  |
| (๓) พนักงานจ้างตามภารกิจ | จำนวน ๒๕ อัตรากำลัง |
| (๔) พนักงานจ้างทั่วไป    | จำนวน ๓๔ อัตรากำลัง |
| รวมทั้งสิ้น              | จำนวน ๙๑ อัตรากำลัง |

ในปีงบประมาณ พ.ศ. ๒๕๖๕ เทศบาลตำบลมาบอำมฤต มีตำแหน่งสายงานบริหารว่างใหม่ เนื่องด้วยการโอนผู้ที่ได้รับการสรรหาให้ดำรงตำแหน่งสายบริหารที่สูงขึ้น ตำแหน่งผู้อำนวยการกองคลัง (นักบริหารงานการคลัง ระดับต้น) จึงดำเนินการสรรหาตำแหน่งสายงานบริหารที่ว่างภายใน ๖๐ วัน ปรากฏว่ามีพนักงานเทศบาลประสงค์โอนมาดำรงตำแหน่งผู้อำนวยการกองคลัง และเทศบาลฯ ดำเนินการปรับลดค่าใช้จ่ายการสรรหาสายบริหาร ปีที่ผ่านมา (จ่ายจริง) และปีปัจจุบัน ไม่เกินร้อยละ ๓๕

ดังนั้น เทศบาลตำบลมาบอำมฤต จึงปรับปรุงแผนอัตรากำลัง ๓ ปี ครั้งที่ ๒ ประจำปีงบประมาณ พ.ศ. ๒๕๖๕ มีอัตรากำลังพนักงานแต่ละประเภท (รวมพนักงานครู) ดังนี้

|                          |                     |
|--------------------------|---------------------|
| (๑) พนักงานเทศบาล        | จำนวน ๒๙ อัตรากำลัง |
| (๒) ลูกจ้างประจำ         | จำนวน ๑ อัตรากำลัง  |
| (๓) พนักงานจ้างตามภารกิจ | จำนวน ๒๔ อัตรากำลัง |
| (๔) พนักงานจ้างทั่วไป    | จำนวน ๓๒ อัตรากำลัง |
| รวมทั้งสิ้น              | จำนวน ๘๖ อัตรากำลัง |

### ๓. โครงสร้างการกำหนดส่วนราชการ

ตามที่เทศบาลตำบลมาบอำมฤต มีภารกิจ อำนาจหน้าที่ ความรับผิดชอบที่จะต้องดำเนินการแก้ไขปัญหาดังกล่าวภายใต้อำนาจหน้าที่ที่กำหนดไว้ในพระราชบัญญัติเทศบาล พ.ศ. ๒๕๔๖ และที่แก้ไขเพิ่มเติมจนถึง (ฉบับที่ ๑๓) พ.ศ. ๒๕๕๒ พระราชบัญญัติกำหนดแผนและขั้นตอนการกระจายอำนาจให้แก่องค์กรปกครองส่วนท้องถิ่น พ.ศ. ๒๕๔๒ และกฎหมายอื่นที่เกี่ยวข้อง โดยให้กำหนดโครงสร้างส่วนราชการ ดังนี้

**๓.๑ โครงสร้าง** เทศบาลตำบลมาบอำมฤต มีภารกิจ อำนาจหน้าที่ และความรับผิดชอบ โดยกำหนดโครงสร้างตามแผนอัตรากำลัง ๓ ปี (รอบปีงบประมาณ พ.ศ. ๒๕๖๔ – ๒๕๖๖) ปรับปรุงครั้งที่ ๒ ประจำปีงบประมาณ พ.ศ. ๒๕๖๕ ดังนี้

| โครงสร้างตามแผนอัตรากำลังปัจจุบัน  | โครงสร้างตามแผนอัตรากำลังใหม่  | หมายเหตุ |
|--|--|----------|
| <b>๑. สำนักปลัดเทศบาล</b><br>๑.๑ งานการเจ้าหน้าที่<br>๑.๒ งานวิเคราะห์นโยบายและแผน<br>๑.๓ งานทะเบียนราษฎร<br>๑.๔ งานนิติการ<br>๑.๕ งานพัฒนาชุมชน<br>๑.๖ งานประชาสัมพันธ์<br>๑.๗ งานป้องกันและบรรเทาสาธารณภัย<br>๑.๘ งานบริหารงานทั่วไป | <b>๑. สำนักปลัดเทศบาล</b><br>๑.๑ งานการเจ้าหน้าที่<br>๑.๒ งานวิเคราะห์นโยบายและแผน<br>๑.๓ งานทะเบียนราษฎร<br>๑.๔ งานนิติการ<br>๑.๕ งานพัฒนาชุมชน<br>๑.๖ งานประชาสัมพันธ์<br>๑.๗ งานป้องกันและบรรเทาสาธารณภัย<br>๑.๘ งานบริหารงานทั่วไป |          |
| <b>๒. กองคลัง</b><br>๒.๑ ฝ่ายพัฒนารายได้<br>๒.๑.๑ งานแผนที่ภาษีและ<br>ทะเบียนทรัพย์สิน<br>๒.๑.๒ งานพัฒนารายได้<br>๒.๒ งานการเงินและบัญชี<br>๒.๓ งานพัสดุและทรัพย์สิน<br>๒.๔ งานบริหารงานทั่วไป   | <b>๒. กองคลัง</b><br>๒.๑ ฝ่ายพัฒนารายได้<br>๒.๑.๑ งานแผนที่ภาษีและ<br>ทะเบียนทรัพย์สิน<br>๒.๑.๒ งานพัฒนารายได้<br>๒.๒ งานการเงินและบัญชี<br>๒.๓ งานพัสดุและทรัพย์สิน<br>๒.๔ งานบริหารงานทั่วไป   |          |
| <b>๓. กองช่าง</b><br>๓.๑ ฝ่ายการโยธา<br>๓.๑.๑ งานสาธารณูปโภค<br>๓.๑.๒ งานก่อสร้างและซ่อมบำรุง<br>๓.๒ งานวิศวกรรมโยธา<br>๓.๓ งานผังเมือง<br>๓.๔ งานบริหารงานทั่วไป  | <b>๓. กองช่าง</b><br>๓.๑ ฝ่ายการโยธา<br>๓.๑.๑ งานสาธารณูปโภค<br>๓.๑.๒ งานก่อสร้างและซ่อมบำรุง<br>๓.๒ งานวิศวกรรมโยธา<br>๓.๓ งานผังเมือง<br>๓.๔ งานบริหารงานทั่วไป  |          |

| โครงสร้างตามแผนอัตรากำลังปัจจุบัน  | โครงสร้างตามแผนอัตรากำลังใหม่  | หมายเหตุ |
|--|--|----------|
| <b>๔. กองสาธารณสุขและสิ่งแวดล้อม</b><br>๔.๑ งานควบคุมและจัดการคุณภาพสิ่งแวดล้อม<br>๔.๒ งานจัดการมูลฝอยและสิ่งปฏิกูล<br>๔.๓ งานส่งเสริมสุขภาพ<br>๔.๔ งานป้องกันและควบคุมโรค<br>๔.๕ งานบริหารงานทั่วไป | <b>๔. กองสาธารณสุขและสิ่งแวดล้อม</b><br>๔.๑ งานควบคุมและจัดการคุณภาพสิ่งแวดล้อม<br>๔.๒ งานจัดการมูลฝอยและสิ่งปฏิกูล<br>๔.๓ งานส่งเสริมสุขภาพ<br>๔.๔ งานป้องกันและควบคุมโรค<br>๔.๕ งานบริหารงานทั่วไป |          |
| <b>๕. กองการศึกษา</b><br>๕.๑ งานบริหารการศึกษา<br>๕.๒ งานส่งเสริมกีฬาและนันทนาการ<br>๕.๓ งานบริหารงานทั่วไป<br>๕.๔ งานส่งเสริมการศึกษา ศาสนา และวัฒนธรรม   | <b>๕. กองการศึกษา</b><br>๕.๑ งานบริหารการศึกษา<br>๕.๒ งานส่งเสริมกีฬาและนันทนาการ<br>๕.๓ งานบริหารงานทั่วไป<br>๕.๔ งานส่งเสริมการศึกษา ศาสนา และวัฒนธรรม   |          |
| <b>๖. หน่วยตรวจสอบภายใน</b>  | <b>๖. หน่วยตรวจสอบภายใน</b>  |          |

### ๓.๒ การวิเคราะห์การกำหนดตำแหน่ง

เทศบาลตำบลมาบอำมฤต ได้วิเคราะห์การกำหนดตำแหน่งจากภารกิจที่จะดำเนินการในแต่ละส่วนราชการในระยะเวลา ๓ ปีข้างหน้า ซึ่งเป็นการสะท้อนให้เห็นว่าปริมาณงานในแต่ละส่วนราชการมีเท่าใด เพื่อนำมาวิเคราะห์ว่าจะใช้ตำแหน่งประเภทใด สายงานใด จำนวนเท่าใด ในส่วนราชการนั้นจึงจะเหมาะสมกับภารกิจ ปริมาณงาน เพื่อให้คุ้มค่าต่อการใช้จ่ายงบประมาณและเพื่อให้การบริหารงานของเทศบาลตำบลมาบอำมฤต เป็นไปอย่างมีประสิทธิภาพ ประสิทธิผล โดยนำผลการวิเคราะห์ตำแหน่งมาบันทึกข้อมูลลงในกรอบอัตรากำลัง ๓ ปี ดังนี้

กรอบอัตรากำลัง ๓ ปี (รอบปีงบประมาณ พ.ศ. ๒๕๖๔ - ๒๕๖๖)  
ปรับปรุงครั้งที่ ๒ ประจำปีงบประมาณ พ.ศ. ๒๕๖๕

| ส่วนราชการ   | กรอบ<br>อัตรากำลัง<br>เดิม | กรอบอัตรากำลังตำแหน่งที่<br>คาดว่าจะต้องใช้ใน<br>ช่วงเวลา ๓ ปีข้างหน้า |      |      | อัตรากำลังคน เพิ่ม/ลด |      |      | หมายเหตุ |
|--|----------------------------|--|------|------|-----------------------|------|------|----------|
|  |                            | ๒๕๖๔   | ๒๕๖๕ | ๒๕๖๖ | ๒๕๖๔                  | ๒๕๖๕ | ๒๕๖๖ |          |
| นักบริหารงานท้องถิ่น ระดับกลาง<br>(ปลัดเทศบาล)       | ๑                          | ๑  | ๑    | ๑    | -                     | -    | -    |          |
| <b>สำนักปลัดเทศบาล</b>                               |                            |  |      |      |                       |      |      |          |
| นักบริหารงานทั่วไป ระดับต้น<br>(หน.สำนักปลัดเทศบาล)  | ๑                          | ๑  | ๑    | ๑    | -                     | -    | -    |          |
| นักทรัพยากรบุคคลชำนาญการ                             | ๑                          | ๑  | ๑    | ๑    | -                     | -    | -    |          |
| นักวิเคราะห์นโยบายและแผนชำนาญการ                     | ๑                          | ๑  | ๑    | ๑    | -                     | -    | -    |          |
| นักจัดการงานทะเบียนและบัตร<br>ชำนาญการ               | ๑                          | ๑  | ๑    | ๑    | -                     | -    | -    |          |
| นิติกรชำนาญการ                                       | ๑                          | ๑  | ๑    | ๑    | -                     | -    | -    |          |
| เจ้าพนักงานธุรการชำนาญงาน                            | ๑                          | ๑  | ๑    | ๑    | -                     | -    | -    |          |
| จพง.ป้องกันและบรรเทาสาธารณภัย<br>ปฏิบัติงาน          | ๑                          | ๑  | ๑    | ๑    | -                     | -    | -    |          |
| <b>ลูกจ้างประจำ</b>                                  |                            |  |      |      |                       |      |      |          |
| นักจัดการงานทั่วไป                                   | ๑                          | ๑  | ๑    | ๑    | -                     | -    | -    |          |
| <b>พนักงานจ้างตามภารกิจ</b>                          |                            |  |      |      |                       |      |      |          |
| ผู้ช่วยเจ้าพนักงานประชาสัมพันธ์                      | ๑                          | ๑  | ๑    | ๑    | -                     | -    | -    |          |
| ผู้ช่วยเจ้าพนักงานธุรการ                             | ๑                          | ๑  | ๑    | ๑    | -                     | -    | -    |          |
| ผู้ช่วยเจ้าพนักงานพัฒนาชุมชน                         | ๑                          | ๑  | -    | -    | -                     | -๑   | -    |          |
| พนักงานขับเครื่องจักรกลขนาดเบา                       | ๔                          | ๔  | ๔    | ๔    | -                     | -    | -    |          |
| พนักงานดับเพลิง                                      | ๒                          | ๒  | ๒    | ๒    | -                     | -    | -    |          |
| <b>พนักงานจ้างทั่วไป</b>                             |                            |  |      |      |                       |      |      |          |
| พนักงานดับเพลิง                                      | ๔                          | ๔  | ๓    | ๓    | -                     | -๑   | -    |          |
| พนักงานวิทยุ   | ๑                          | ๑  | ๑    | ๑    | -                     | -    | -    |          |
| <b>กองคลัง</b>                                       |                            |  |      |      |                       |      |      |          |
| นักบริหารงานการคลัง ระดับต้น<br>(ผอ.กองคลัง)         | ๑                          | ๑  | ๑    | ๑    | -                     | -    | -    |          |
| นักบริหารงานการคลัง ระดับต้น<br>(หน.ฝ่ายพัฒนารายได้) | ๑                          | ๑  | ๑    | ๑    | -                     | -    | -    |          |
| นักวิชาการเงินและบัญชี ปก/ชก                         | ๑                          | ๑  | -    | -    | -                     | -๑   | -    |          |
| เจ้าพนักงานการเงินและบัญชีชำนาญงาน                   | ๑                          | ๑  | ๑    | ๑    | -                     | -    | -    |          |
| เจ้าพนักงานพัสดุชำนาญ                                | ๑                          | ๑  | ๑    | ๑    | -                     | -    | -    |          |

| ส่วนราชการ  | กรอบ<br>อัตรา<br>กำลัง<br>เดิม | กรอบอัตราตำแหน่งที่<br>คาดว่าจะต้องใช้ใน<br>ช่วงเวลา ๓ ปีข้างหน้า |      |      | อัตรากำลังคน เพิ่ม/ลด |      |      | หมายเหตุ   |
|---|--------------------------------|---|------|------|-----------------------|------|------|--|
|   |                                | ๒๕๖๔  | ๒๕๖๕ | ๒๕๖๖ | ๒๕๖๔                  | ๒๕๖๕ | ๒๕๖๖ |  |
| <b>พนักงานจ้างตามภารกิจ</b>                                       |                                |   |      |      |                       |      |      |  |
| ผู้ช่วยเจ้าพนักงานการเงินและบัญชี                                 | ๑                              | ๑   | ๑    | ๑    | -                     | -    | -    |  |
| ผู้ช่วยเจ้าพนักงานการคลัง   | ๑                              | ๑   | ๑    | ๑    | -                     | -    | -    |  |
| ผู้ช่วยเจ้าพนักงานพัสดุ   | ๑                              | ๑   | ๑    | ๑    | -                     | -    | -    |  |
| ผู้ช่วยเจ้าพนักงานจัดเก็บรายได้                                   | ๑                              | ๑   | ๑    | ๑    | -                     | -    | -    |  |
| ผู้ช่วยเจ้าพนักงานธุรการ  | ๑                              | ๑   | ๑    | ๑    | -                     | -    | -    |  |
| <b>พนักงานจ้างทั่วไป</b>  |                                |   |      |      |                       |      |      |  |
| คนงาน   | ๑                              | ๑   | ๑    | ๑    | -                     | -    | -    |  |
| <b>กองช่าง</b>  |                                |   |      |      |                       |      |      |  |
| นักบริหารงานช่าง ระดับต้น<br>(ผอ.กองช่าง)                         | ๑                              | ๑   | ๑    | ๑    | -                     | -    | -    | ว่างเดิม ตั้งแต่ ๑<br>เม.ย. ๕๙ (รายงาน<br>ให้ กสด. สรรหา)        |
| นักบริหารงานช่าง ระดับต้น<br>(หน.ฝ่ายการโยธา)                     | ๑                              | ๑   | ๑    | ๑    | -                     | -    | -    |  |
| วิศวกรโยธา ปก/ชก  | ๑                              | ๑   | ๑    | ๑    | -                     | -    | -    | ว่าง (ตั้งแต่ ๑<br>ก.ย.๕๙ ขอให้<br>กสด.ดำเนินการ<br>สอบ แข่งขัน) |
| นายช่างโยธา ปง/ชง   | ๑                              | ๑   | ๑    | ๑    | -                     | -    | -    | ว่าง (ตั้งแต่ ๓<br>ธ.ค.๖๑ ขอให้<br>กสด.การสอบ<br>แข่งขัน)        |
| เจ้าพนักงานธุรการชำนาญงาน   | ๑                              | ๑   | ๑    | ๑    | -                     | -    | -    |  |
| <b>พนักงานจ้างตามภารกิจ</b>                                       |                                |   |      |      |                       |      |      |  |
| ผู้ช่วยนายช่างโยธา  | ๑                              | ๑   | ๑    | ๑    | -                     | -    | -    |  |
| <b>พนักงานจ้างทั่วไป</b>  |                                |   |      |      |                       |      |      |  |
| คนสวน   | ๒                              | ๒   | ๒    | ๒    | -                     | -    | -    |  |
| คนงาน   | ๙                              | ๙   | ๘    | ๘    | -                     | -๑   | -    |  |
| <b>กองสาธารณสุขและสิ่งแวดล้อม</b>                                 |                                |   |      |      |                       |      |      |  |
| นักบริหารงานสาธารณสุข ระดับต้น<br>(ผอ.กองสาธารณสุขและสิ่งแวดล้อม) | ๑                              | ๑   | ๑    | ๑    | -                     | -    | -    | ว่างเดิม ตั้งแต่ ๑<br>เม.ย. ๕๙ (รายงาน<br>ให้ กสด.สรรหา)         |
| นักวิชาการสุขาภิบาลปฏิบัติการ                                     | ๑                              | ๑   | ๑    | ๑    | -                     | -    | -    |  |
| สัตวแพทย์ชำนาญงาน   | ๑                              | ๑   | ๑    | ๑    | -                     | -    | -    |  |
| เจ้าพนักงานธุรการชำนาญงาน   | ๑                              | ๑   | ๑    | ๑    | -                     | -    | -    |  |
| <b>พนักงานจ้างตามภารกิจ</b>                                       |                                |   |      |      |                       |      |      |  |
| พนักงานขับเครื่องจักรกลขนาดกลาง                                   | ๑                              | ๑   | ๑    | ๑    | -                     | -    | -    |  |
| พนักงานขับเครื่องจักรกลขนาดเบา                                    | ๑                              | ๑   | ๑    | ๑    | -                     | -    | -    |  |
| ผู้ช่วยเจ้าพนักงานจัดเก็บรายได้                                   | ๑                              | ๑   | ๑    | ๑    | -                     | -    | -    |  |
| ผู้ช่วยเจ้าพนักงานธุรการ  | ๑                              | ๑   | ๑    | ๑    | -                     | -    | -    |  |
| <b>พนักงานจ้างทั่วไป</b>  |                                |   |      |      |                       |      |      |  |
| คนงานประจำรถขยะ   | ๖                              | ๖   | ๖    | ๖    | -                     | -    | -    |  |
| คนงาน   | ๑๐                             | ๑๐  | ๑๐   | ๑๐   | -                     | -    | -    |  |



| ส่วนราชการ                                     | กรอบ<br>อัตรา<br>กำลัง<br>เดิม | กรอบอัตราตำแหน่งที่<br>คาดว่าจะต้องใช้ใน<br>ช่วงเวลา ๓ ปีข้างหน้า |           |           | อัตรากำลังคน เพิ่ม/ลด |           |          | หมายเหตุ  |
|--|--------------------------------|---|-----------|-----------|-----------------------|-----------|----------|---|
|  |                                | ๒๕๖๔  | ๒๕๖๕      | ๒๕๖๖      | ๒๕๖๔                  | ๒๕๖๕      | ๒๕๖๖     |   |
| <b>กองการศึกษา</b>                             |                                |   |           |           |                       |           |          |   |
| นักบริหารการศึกษา ระดับต้น<br>(ผอ.กองการศึกษา) | ๑                              | ๑   | ๑         | ๑         | -                     | -         | -        | ว่างเดิม ตั้งแต่ ๑<br>เม.ย. ๕๙ (รายงาน<br>ให้ กสส. สรรหา) |
| นักวิชาการศึกษาชำนาญการ                        | ๑                              | ๑   | ๑         | ๑         | -                     | -         | -        |   |
| เจ้าพนักงานธุรการชำนาญงาน                      | ๑                              | ๑   | ๑         | ๑         | -                     | -         | -        |   |
| ครู  | ๕                              | ๕   | ๕         | ๕         | -                     | -         | -        |   |
| พนักงานจ้างตามภารกิจ                           |                                |   |           |           |                       |           |          |   |
| เจ้าพนักงานธุรการ                              | ๒                              | ๒   | ๒         | ๒         | -                     | -         | -        |   |
| ผู้ดูแลเด็ก                                    | ๔                              | ๔   | ๔         | ๔         | -                     | -         | -        |   |
| พนักงานจ้างทั่วไป                              |                                |   |           |           |                       |           |          |   |
| คนงาน  | ๑                              | ๑   | ๑         | ๑         | -                     | -         | -        |   |
| <b>หน่วยตรวจสอบภายใน</b>                       |                                |   |           |           |                       |           |          |   |
| นักวิชาการตรวจสอบภายใน                         | -                              | ๑   | -         | -         | +๑                    | -๑        | -        |   |
| <b>รวม</b>                                     | <b>๙๐</b>                      | <b>๙๑</b>   | <b>๘๖</b> | <b>๘๖</b> | <b>+๑</b>             | <b>-๕</b> | <b>-</b> |   |

## ๔. ภาระค่าใช้จ่ายเกี่ยวกับเงินเดือนและประโยชน์ตอบแทนอื่น

หลักและวิธีการคิดภาระค่าใช้จ่ายด้านการบริหารงานบุคคล เทศบาลตำบลมาบอำมฤต นำกรอบอัตรากำลังมาคำนวณภาระค่าใช้จ่ายด้านการบริหารงานบุคคลเพื่อควบคุมการใช้จ่ายไม่เกินร้อยละ ๔๐ ของงบประมาณรายจ่ายประจำปี ตามมาตรา ๓๕ แห่งพระราชบัญญัติระเบียบบริหารงานบุคคลส่วนท้องถิ่น ดังนี้

(๑) เงินเดือน หมายถึง เงินเดือนของข้าราชการหรือพนักงานส่วนท้องถิ่น ค่าจ้างลูกจ้างประจำ ค่าตอบแทนพนักงานจ้าง

(๒) เงินประจำตำแหน่ง หมายถึง เงินประจำตำแหน่งตามประกาศ ก.จ. ก.ท. และ ก.อบต. เรื่อง มาตรฐานทั่วไปเกี่ยวกับอัตรารายเดือนและวิธีการจ่ายเงินเดือน และประโยชน์ตอบแทนอื่น ลงวันที่ ๗ มีนาคม ๒๕๕๙ และเงินค่าตอบแทนที่จ่ายนอกเหนือจากเงินเดือนซึ่งจ่ายเท่ากับเงินประจำตำแหน่งดังกล่าว

(๓) ค่าใช้จ่ายที่เพิ่มขึ้น คือ การคำนวณเพื่อประมาณการภาระค่าใช้จ่ายที่เพิ่มขึ้นในแต่ละปี

(๓.๑) กรณีตำแหน่งที่มีคนครอง ให้ประมาณการภาระค่าใช้จ่ายที่เพิ่มขึ้นในอัตราคณะ ๑ ชั้น ของอัตรารายเดือนในแต่ละปี

(๓.๒) กรณีตำแหน่งที่กำหนดใหม่ ให้ประมาณการภาระค่าใช้จ่ายที่เพิ่มขึ้นจาก ((อัตรารายเดือนขั้นต่ำสุดของระดับตำแหน่งที่กำหนด + เงินเดือนขั้นสูงสุดของระดับตำแหน่งที่กำหนด)หาร ๒) คูณจำนวน ๑๒ เดือน)

(๔) ค่าใช้จ่ายรวมในแต่ละปีคิดจาก (๑) + (๒) + (๓)

(๕) ค่าใช้จ่ายรวมทั้งหมด

(๖) ประโยชน์ตอบแทนอื่นในแต่ละปี รวมถึงเงินเพิ่มอื่น ๆ ที่จ่ายควบกับเงินเดือน เช่น เงินเพิ่มค่าวิชา (พ.ค.ว.) เงินเพิ่มพิเศษสำหรับการสู้รบ (พ.ส.ร.) เงินเพิ่มพิเศษค่าภาษามาลายู (พ.ภ.ม.) เงินประจำตำแหน่งนิติกร (พ.ต.ก.) เงินวิทยฐานะ เงินเพิ่มสำหรับตำแหน่งที่มีเหตุพิเศษของครูการศึกษาพิเศษ (พ.ค.ศ.) เป็นต้น ให้ประมาณการในอัตราไม่เกินร้อยละ ๑๕ โดยคิดจาก (๕)

(๗) คิดจาก (๕) + (๖)

(๘) คิดจาก (๗) คูณ ๑๐๐ หารด้วยงบประมาณรายจ่ายประจำปี

### ภาวะค่าใช้จ่ายเกี่ยวกับเงินเดือนและประโยชน์ตอบแทนอื่น

| ที่ | ชื่อสายงาน                      | ระดับ<br>ตำแหน่ง | จำนวน<br>ทั้งหมด | จำนวนที่มีอยู่ปัจจุบัน |                  |                          | อัตราตำแหน่งที่คาดว่าจะต้องงชี้<br>ในช่วงระยะเวลา ๓ ปี ข้างหน้า |      |      | อัตรากำลังคน<br>เพิ่ม/ลด |      |      | ภาวะค่าใช้จ่ายที่เพิ่มขึ้น<br>(ก) |        |        | ค่าใช้จ่ายรวม<br>(ข) |         |         | หมายเหตุ  |
|-----|---------------------------------|------------------|------------------|------------------------|------------------|--------------------------|---|------|------|--------------------------|------|------|-----------------------------------|--------|--------|----------------------|---------|---------|-----------|
|     |                                 |                  |                  | จำนวน<br>(คน)          | เงินเดือน<br>(๑) | เงินประจำ<br>ตำแหน่ง (๒) | ๒๕๖๔  | ๒๕๖๕ | ๒๕๖๖ | ๒๕๖๔                     | ๒๕๖๕ | ๒๕๖๖ | ๒๕๖๔                              | ๒๕๖๕   | ๒๕๖๖   | ๒๕๖๔                 | ๒๕๖๕    | ๒๕๖๖    |           |
|     |                                 |                  |                  |                        |                  |                          |   |      |      |                          |      |      |                                   |        |        |                      |         |         |           |
| ๑   | ปลัดเทศบาล                      | กลาง             | ๑                | ๑                      | ๕๒๙,๕๖๐          | ๑๖๘,๐๐๐                  | ๑   | ๑    | ๑    | -                        | -    | -    | ๑๙,๔๔๐                            | ๑๙,๙๒๐ | ๒๐,๔๐๐ | ๕๕๙,๐๐๐              | ๕๖๘,๙๒๐ | ๕๘๙,๓๒๐ | (๔๔,๑๓๐)  |
|     | สำนักปลัดเทศบาล                 |                  |                  |                        |                  |                          |   |      |      |                          |      |      |                                   |        |        |                      |         |         |           |
| ๒   | หน.สำนักปลัดเทศบาล              | ต้น              | ๑                | ๑                      | ๔๓๕,๗๒๐          | ๔๒,๐๐๐                   | ๑   | ๑    | ๑    | -                        | -    | -    | ๑๓,๒๐๐                            | ๑๕,๒๔๐ | ๑๕,๗๒๐ | ๔๔๘,๙๒๐              | ๔๖๔,๑๖๐ | ๔๗๙,๘๘๐ | (๓๖,๓๑๐)  |
| ๓   | นักทรัพยากรบุคคล                | ชก               | ๑                | ๑                      | ๓๕๖,๑๖๐          |                          | ๑   | ๑    | ๑    | -                        | -    | -    | ๑๓,๓๒๐                            | ๑๓,๓๒๐ | ๑๓,๓๒๐ | ๓๖๙,๔๘๐              | ๓๘๒,๘๐๐ | ๓๙๖,๑๒๐ | (๒๙,๖๘๐)  |
| ๔   | นักวิเคราะห์นโยบายและแผน        | ปก               | ๑                | ๑                      | ๒๐๗,๔๘๐          |                          | ๑   | ๑    | ๑    | -                        | -    | -    | ๗,๐๘๐                             | ๗,๖๘๐  | ๗,๖๘๐  | ๒๑๔,๕๖๐              | ๒๒๒,๒๔๐ | ๒๒๙,๑๖๐ | (๒๗,๒๙๐)  |
| ๕   | นักจัดการงานทะเบียนและบัตร      | ชก               | ๑                | ๑                      | ๓๑๗,๕๒๐          |                          | ๑   | ๑    | ๑    | -                        | -    | -    | ๑๒,๒๔๐                            | ๑๒,๒๔๐ | ๑๓,๐๘๐ | ๓๒๙,๗๖๐              | ๓๔๑,๙๗๐ | ๓๕๕,๐๕๐ | (๒๖,๔๖๐)  |
| ๖   | นิติกร                          | ชก               | ๑                | ๑                      | ๔๐๙,๓๒๐          | ๙๖,๐๐๐                   | ๑   | ๑    | ๑    | -                        | -    | -    | ๑๓,๓๒๐                            | ๑๒,๒๔๐ | ๑๓,๓๒๐ | ๔๒๒,๖๔๐              | ๔๓๔,๘๕๐ | ๔๔๘,๑๗๐ | (๓๔,๑๓๐)  |
| ๗   | เจ้าพนักงานธุรการ               | ชง               | ๑                | ๑                      | ๓๑๓,๔๔๐          |                          | ๑   | ๑    | ๑    | -                        | -    | -    | ๑๐,๙๒๐                            | ๑๑,๔๐๐ | ๑๑,๖๔๐ | ๓๒๔,๓๖๐              | ๓๓๕,๗๖๐ | ๓๔๗,๐๘๐ | (๒๖,๑๒๐)  |
| ๘   | จง.ป้องกันและบรรเทาสาธารณภัย    | ปง               | ๑                | ๑                      | ๑๓๘,๑๒๐          |                          | ๑   | ๑    | ๑    | -                        | -    | -    | ๐                                 | ๕,๔๐๐  | ๖,๑๒๐  | ๐                    | ๑๔๓,๕๒๐ | ๑๔๙,๖๔๐ | (-๑๑,๕๓๐) |
|     | ลูกจ้างประจำ                    |                  |                  |                        |                  |                          |   |      |      |                          |      |      |                                   |        |        |                      |         |         |           |
| ๑๐  | นักจัดการงานทั่วไป              |                  | ๑                | ๑                      | ๒๗๕,๗๖๐          |                          | ๑   | ๑    | ๑    | -                        | -    | -    | ๘,๗๖๐                             | ๘,๘๘๐  | ๙,๖๐๐  | ๒๘๔,๕๒๐              | ๒๙๓,๔๐๐ | ๓๐๓,๐๐๐ | (๒๓,๕๐๐)  |
|     | พนักงานจ้างตามภารกิจ            |                  |                  |                        |                  |                          |   |      |      |                          |      |      |                                   |        |        |                      |         |         |           |
| ๑๑  | ผู้ช่วยเจ้าพนักงานประชาสัมพันธ์ |                  | ๑                | ๑                      | ๑๖๗,๔๐๐          |                          | ๑   | ๑    | ๑    | -                        | -    | -    | ๖,๗๒๐                             | ๗,๐๐๐  | ๗,๕๖๐  | ๑๗๔,๑๒๐              | ๑๘๑,๓๒๐ | ๑๘๘,๘๘๐ | (๑๓,๙๕๐)  |
| ๑๒  | ผู้ช่วยเจ้าพนักงานธุรการ        |                  | ๑                | ๑                      | ๑๖๐,๖๘๐          |                          | ๑   | ๑    | ๑    | -                        | -    | -    | ๖,๔๘๐                             | ๗,๐๘๐  | ๗,๓๒๐  | ๑๖๗,๑๖๐              | ๑๗๔,๒๔๐ | ๑๘๑,๕๖๐ | (๑๓,๓๙๐)  |
| ๑๓  | ผู้ช่วยเจ้าพนักงานพัฒนาชุมชน    |                  | ๑                | -                      | ๑๓๘,๐๐๐          |                          | ๑   | -    | -    | -                        | -    | -    | ๕,๕๒๐                             | ๐      | ๐      | ๑๔๓,๕๒๐              | ๐       | ๐       | ยูนเล็ก   |
| ๑๔  | พนักงานขับเครื่องจักรกลขนาดเบา  |                  | ๔                | ๔                      | ๖๒๒,๕๖๐          |                          | ๔   | ๔    | ๔    | -                        | -    | -    | ๒๕,๒๐๐                            | ๒๗,๖๐๐ | ๒๘,๖๘๐ | ๖๔๗,๗๖๐              | ๖๗๕,๓๖๐ | ๗๐๔,๐๔๐ | (๕๓,๘๘๐)  |
| ๑๕  | พนักงานดับเพลิง                 |                  | ๒                | ๒                      | ๓๐๘,๕๒๐          |                          | ๒   | ๒    | ๒    | -                        | -    | -    | ๑๒,๔๘๐                            | ๑๓,๖๘๐ | ๑๔,๑๖๐ | ๓๒๑,๐๐๐              | ๓๓๔,๖๘๐ | ๓๔๘,๘๔๐ | ปรับลด    |
|     | พนักงานจ้างทั่วไป               |                  |                  |                        |                  |                          |   |      |      |                          |      |      |                                   |        |        |                      |         |         |           |
| ๑๗  | พนักงานวิทยุ                    |                  | ๑                | ๑                      | ๑๐๘,๐๐๐          |                          | ๑   | ๑    | ๑    | -                        | -    | -    | -                                 | -      | -      | ๑๐๘,๐๐๐              | ๑๐๘,๐๐๐ | ๑๐๘,๐๐๐ | (๙,๐๐๐)   |
| ๑๘  | พนักงานดับเพลิง                 |                  | ๔                | ๓                      | ๔๓๒,๐๐๐          |                          | ๔   | ๓    | ๓    | -                        | -    | -    | -                                 | -      | -      | ๔๓๒,๐๐๐              | ๓๒๔,๐๐๐ | ๓๒๔,๐๐๐ | (๙,๐๐๐)   |
|     | กองคลัง                         |                  |                  |                        |                  |                          |   |      |      |                          |      |      |                                   |        |        |                      |         |         |           |
| ๑๙  | ผู้อำนวยการกองคลัง              | ต้น              | ๑                | ๑                      | ๔๙๐,๘๐๐          | ๔๒,๐๐๐                   | ๑   | ๑    | ๑    | -                        | -    | -    | ๑๕,๗๒๐                            | ๑๗,๕๒๐ | ๑๓,๐๘๐ | ๕๐๖,๕๒๐              | ๕๒๔,๐๔๐ | ๕๓๗,๑๒๐ | (๔๐,๙๐๐)  |
| ๒๐  | หน.ฝ่ายพัฒนารายได้              | ต้น              | ๑                | ๑                      | ๓๙๖,๐๐๐          | ๑๘,๐๐๐                   | ๑   | ๑    | ๑    | -                        | -    | -    | ๖,๗๒๐                             | ๑๓,๐๘๐ | ๑๓,๒๐๐ | ๔๐๒,๗๒๐              | ๔๑๕,๘๘๐ | ๔๒๙,๐๐๐ | (๓๓,๐๐๐)  |
| ๒๑  | นักวิชาการเงินและบัญชี          | ปก/ชก            | ๑                | -                      | ๓๕๕,๓๒๐          |                          | ๑   | -    | -    | -                        | -    | -    | ๑๒,๐๐๐                            | ๐      | ๐      | ๓๖๗,๓๒๐              | ๐       | ๐       | ยูนเล็ก   |
| ๒๒  | เจ้าพนักงานการเงินและบัญชี      | ชง               | ๑                | ๑                      | ๒๘๐,๔๔๐          |                          | ๑   | ๑    | ๑    | -                        | -    | -    | ๑๐,๘๐๐                            | ๑๐,๙๒๐ | ๑๑,๑๖๐ | ๒๙๑,๒๔๐              | ๓๐๒,๑๖๐ | ๓๑๓,๓๒๐ | (๒๓,๓๗๐)  |
| ๒๓  | เจ้าพนักงานพัสดุ                | ชง               | ๑                | ๑                      | ๒๖๙,๘๘๐          |                          | ๑   | ๑    | ๑    | -                        | -    | -    | ๑๐,๕๖๐                            | ๑๑,๑๖๐ | ๑๐,๙๒๐ | ๒๘๐,๔๔๐              | ๒๙๑,๖๐๐ | ๓๐๒,๕๒๐ | (๒๒,๔๙๐)  |

| ที่ | ชื่อสายงาน                        | ระดับ<br>ตำแหน่ง | จำนวน<br>ทั้งหมด | จำนวนที่มีอยู่ปัจจุบัน |                  |                          | อัตราตำแหน่งที่คาดว่าจะต้องใช้<br>ในช่วงระยะเวลา ๓ ปีข้างหน้า |      |      | อัตรากำลังคน<br>เพิ่ม/ลด |      |      | ภาระค่าใช้จ่ายที่เพิ่มขึ้น<br>(๓) |        |        | ค่าใช้จ่ายรวม<br>(๔) |         |         | หมายเหตุ |
|-----|-----------------------------------|------------------|------------------|------------------------|------------------|--------------------------|---|------|------|--------------------------|------|------|-----------------------------------|--------|--------|----------------------|---------|---------|----------|
|     |                                   |                  |                  | จำนวน<br>(คน)          | เงินเดือน<br>(๑) | เงินประจำ<br>ตำแหน่ง (๒) | ๒๕๖๔  | ๒๕๖๕ | ๒๕๖๖ | ๒๕๖๔                     | ๒๕๖๕ | ๒๕๖๖ | ๒๕๖๔                              | ๒๕๖๕   | ๒๕๖๖   | ๒๕๖๔                 | ๒๕๖๕    | ๒๕๖๖    |          |
|     |                                   |                  |                  |                        |                  |                          |   |      |      |                          |      |      |                                   |        |        |                      |         |         |          |
|     | <b>พนักงานจ้างตามภารกิจ</b>       |                  |                  |                        |                  |                          |   |      |      |                          |      |      |                                   |        |        |                      |         |         |          |
| ๒๒  | ผู้ช่วยเจ้าพนักงานการเงินและบัญชี |                  | ๑                | ๑                      | ๒๑๑,๘๐๐          |                          | ๑   | ๑    | ๑    | -                        | -    | -    | ๘,๕๒๐                             | ๙,๒๔๐  | ๙,๗๒๐  | ๒๒๐,๓๒๐              | ๒๒๙,๕๖๐ | ๒๓๙,๒๘๐ | (๑๗,๖๕๐) |
| ๒๓  | ผู้ช่วยเจ้าพนักงานการคลัง         |                  | ๑                | ๑                      | ๒๐๐,๔๐๐          |                          | ๑   | ๑    | ๑    | -                        | -    | -    | ๘,๐๔๐                             | ๘,๘๘๐  | ๙,๒๔๐  | ๒๐๘,๔๔๐              | ๒๑๗,๓๒๐ | ๒๒๖,๕๖๐ | (๑๖,๗๐๐) |
| ๒๔  | ผู้ช่วยเจ้าพนักงานจัดเก็บรายได้   |                  | ๑                | ๑                      | ๑๖๐,๕๖๐          |                          | ๑   | ๑    | ๑    | -                        | -    | -    | ๖,๔๘๐                             | ๖,๓๖๐  | ๖,๖๐๐  | ๑๖๗,๐๔๐              | ๑๗๓,๔๐๐ | ๑๘๐,๐๐๐ | (๑๓,๓๘๐) |
| ๒๕  | ผู้ช่วยเจ้าพนักงานพัสดุ           |                  | ๑                | ๑                      | ๑๔๓,๔๐๐          |                          | ๑   | ๑    | ๑    | -                        | -    | -    | ๕,๗๓๖                             | ๗,๐๘๐  | ๗,๓๒๐  | ๑๔๙,๑๓๖              | ๑๕๖,๒๑๖ | ๑๖๓,๕๓๖ | (๑๓,๙๕๐) |
| ๒๖  | ผู้ช่วยเจ้าพนักงานธุรการ          |                  | ๑                | ๑                      | ๑๕๐,๔๘๐          |                          | ๑   | ๑    | ๑    | -                        | -    | -    | ๖,๐๑๙                             | ๖,๖๐๐  | ๖,๘๔๐  | ๑๕๖,๔๙๙              | ๑๖๓,๐๙๙ | ๑๖๙,๙๓๙ | (๑๒,๕๔๐) |
|     | <b>พนักงานจ้างทั่วไป</b>          |                  |                  |                        |                  |                          |   |      |      |                          |      |      |                                   |        |        |                      |         |         |          |
| ๒๗  | คนงาน                             |                  | ๑                | ๑                      | ๑๐๘,๐๐๐          |                          | ๑   | ๑    | ๑    | -                        | -    | -    | -                                 | -      | -      | ๑๐๘,๐๐๐              | ๑๐๘,๐๐๐ | ๑๐๘,๐๐๐ | (๙,๐๐๐)  |
|     | <b>กองช่าง</b>                    |                  |                  |                        |                  |                          |   |      |      |                          |      |      |                                   |        |        |                      |         |         |          |
| ๒๘  | ผู้อำนวยการกองช่าง                | ต้น              | ๑                | -                      | ๓๙๓,๖๐๐          | ๔๒,๐๐๐                   | ๑   | ๑    | ๑    | -                        | -    | -    | ๑๓,๖๒๐                            | ๑๓,๖๒๐ | ๑๓,๖๒๐ | ๔๐๗,๒๒๐              | ๔๒๐,๘๔๐ | ๔๓๔,๕๖๐ | ว่างเต็ม |
| ๒๙  | หัวหน้าฝ่ายโยธา                   | ต้น              | ๑                | ๑                      | ๓๗๖,๐๘๐          | ๑๘,๐๐๐                   | ๑   | ๑    | ๑    | -                        | -    | -    | ๑๓,๓๒๐                            | ๑๓,๐๘๐ | ๑๓,๐๘๐ | ๓๘๙,๔๐๐              | ๔๐๒,๔๘๐ | ๔๑๕,๕๖๐ | (๓๓,๓๔๐) |
| ๓๐  | วิศวกรโยธา                        | ปก/ชก            | ๑                | -                      | ๓๕๕,๓๒๐          |                          | ๑   | ๑    | ๑    | -                        | -    | -    | ๑๒,๐๐๐                            | ๑๒,๐๐๐ | ๑๒,๐๐๐ | ๓๖๗,๓๒๐              | ๓๗๙,๓๒๐ | ๓๙๑,๓๒๐ | ว่างเต็ม |
| ๓๑  | นายช่างโยธา                       | ปจ/ชง            | ๑                | -                      | ๒๙๗,๙๐๐          |                          | ๑   | ๑    | ๑    | -                        | -    | -    | ๙,๗๒๐                             | ๙,๗๒๐  | ๙,๗๒๐  | ๓๐๗,๖๒๐              | ๓๑๗,๓๔๐ | ๓๒๗,๐๖๐ | ว่างเต็ม |
| ๓๒  | เจ้าพนักงานธุรการ                 | ชง               | ๑                | ๑                      | ๒๕๙,๔๔๐          |                          | ๑   | ๑    | ๑    | -                        | -    | -    | ๑๐,๔๔๐                            | ๑๐,๙๒๐ | ๑๑,๑๖๐ | ๒๖๙,๘๘๐              | ๒๘๐,๘๐๐ | ๒๙๑,๙๖๐ | (๒๓,๖๒๐) |
|     | <b>พนักงานจ้างตามภารกิจ</b>       |                  |                  |                        |                  |                          |   |      |      |                          |      |      |                                   |        |        |                      |         |         |          |
| ๓๓  | ผู้ช่วยนายช่างโยธา                |                  | ๑                | ๑                      | ๑๔๗,๗๒๐          |                          | ๑   | ๑    | ๑    | -                        | -    | -    | ๖,๐๐๐                             | ๖,๔๘๐  | ๖,๗๒๐  | ๑๕๓,๗๒๐              | ๑๖๐,๒๐๐ | ๑๖๖,๙๒๐ | (๑๒,๓๑๐) |
|     | <b>พนักงานจ้างทั่วไป</b>          |                  |                  |                        |                  |                          |   |      |      |                          |      |      |                                   |        |        |                      |         |         |          |
| ๓๔  | คนสวน                             |                  | ๒                | ๒                      | ๒๑๖,๐๐๐          |                          | ๒   | ๒    | ๒    | -                        | -    | -    | -                                 | -      | -      | ๒๑๖,๐๐๐              | ๒๑๖,๐๐๐ | ๒๑๖,๐๐๐ | (๙,๐๐๐)  |
| ๓๕  | คนงาน                             |                  | ๙                | ๘                      | ๗๕๖,๐๐๐          |                          | ๙   | ๘    | ๘    | -                        | -    | -    | -                                 | -      | -      | ๙๗๒,๐๐๐              | ๘๖๔,๐๐๐ | ๘๖๔,๐๐๐ | (๙,๐๐๐)  |
|     | <b>กองสาธารณสุขและสิ่งแวดล้อม</b> |                  |                  |                        |                  |                          |   |      |      |                          |      |      |                                   |        |        |                      |         |         |          |
| ๓๖  | ผอ.กองสาธารณสุขฯ                  | ต้น              | ๑                | -                      | ๓๙๓,๖๐๐          | ๔๒,๐๐๐                   | ๑   | ๑    | ๑    | -                        | -    | -    | ๑๓,๖๒๐                            | ๑๓,๖๒๐ | ๑๓,๖๒๐ | ๔๐๗,๒๒๐              | ๔๒๐,๘๔๐ | ๔๓๔,๕๖๐ | ว่างเต็ม |
| ๓๗  | นักวิชาการสุขาภิบาล               | ปก               | ๑                | ๑                      | ๑๘๐,๗๒๐          |                          | ๑   | ๑    | ๑    | -                        | -    | -    | ๙,๓๖๐                             | ๘,๖๔๐  | ๗,๕๖๐  | ๑๙๐,๐๘๐              | ๑๙๘,๗๒๐ | ๒๐๖,๒๘๐ | (๑๕,๐๖๐) |
| ๓๘  | สัตวแพทย์                         | ชง               | ๑                | ๑                      | ๓๑๓,๔๔๐          |                          | ๑   | ๑    | ๑    | -                        | -    | -    | ๑๐,๙๒๐                            | ๑๑,๐๔๐ | ๑๑,๑๖๐ | ๓๒๔,๓๖๐              | ๓๓๕,๔๐๐ | ๓๔๖,๕๖๐ | (๒๖,๑๒๐) |
| ๓๙  | เจ้าพนักงานธุรการ                 | ชง               | ๑                | ๑                      | ๒๙๑,๒๔๐          |                          | ๑   | ๑    | ๑    | -                        | -    | -    | ๑๑,๐๔๐                            | ๑๑,๑๖๐ | ๑๑,๐๔๐ | ๓๐๒,๒๘๐              | ๓๑๓,๔๔๐ | ๓๒๔,๕๘๐ | (๒๔,๒๗๐) |
|     | <b>พนักงานจ้างตามภารกิจ</b>       |                  |                  |                        |                  |                          |   |      |      |                          |      |      |                                   |        |        |                      |         |         |          |
| ๔๐  | พนักงานขับเครื่องจักรกลขนาดกลาง   |                  | ๑                | ๑                      | ๒๖๘,๒๐๐          |                          | ๑   | ๑    | ๑    | -                        | -    | -    | ๑๐,๘๑๙                            | ๑๑,๖๔๐ | ๑๒,๑๒๐ | ๒๗๙,๐๑๙              | ๒๙๐,๖๕๙ | ๓๐๒,๗๗๙ | (๒๒,๓๕๐) |
| ๔๑  | พนักงานขับเครื่องจักรกลขนาดเบา    |                  | ๑                | ๑                      | ๑๗๐,๖๔๐          |                          | ๑   | ๑    | ๑    | -                        | -    | -    | ๖,๙๑๗                             | ๗,๐๘๐  | ๗,๓๒๐  | ๑๗๗,๕๕๗              | ๑๘๔,๖๓๗ | ๑๙๑,๙๕๗ | (๑๔,๒๒๐) |
| ๔๒  | ผู้ช่วยเจ้าพนักงานจัดเก็บรายได้   |                  | ๑                | ๑                      | ๑๖๖,๔๔๐          |                          | ๑   | ๑    | ๑    | -                        | -    | -    | ๖,๗๔๙                             | ๗,๔๔๐  | ๗,๘๐๐  | ๑๗๓,๑๘๙              | ๑๘๐,๖๒๙ | ๑๘๘,๕๒๙ | (๑๓,๘๗๐) |
| ๔๓  | ผู้ช่วยเจ้าพนักงานธุรการ          |                  | ๑                | ๑                      | ๑๖๔,๘๘๐          |                          | ๑   | ๑    | ๑    | -                        | -    | -    | ๖,๖๘๖                             | ๖,๘๔๐  | ๗,๐๘๐  | ๑๗๑,๕๖๖              | ๑๗๘,๔๐๖ | ๑๘๕,๕๘๖ | (๑๓,๗๔๐) |

| ที่                         | ชื่อสายงาน                                   | ระดับ<br>ตำแหน่ง | จำนวน<br>ทั้งหมด | จำนวนที่มีอยู่ปัจจุบัน |                  | อัตราตำแหน่งที่คาดว่าจะต้องใช้<br>ในช่วงระยะเวลา ๓ ปี ข้างหน้า |      |      | อัตรากำลังคน<br>เพิ่ม/ลด |      |      | ภาระค่าใช้จ่ายที่เพิ่มขึ้น<br>(ก) |         |         | ค่าใช้จ่ายรวม<br>(ข) |            |            | หมายเหตุ   |             |
|-----------------------------|--|------------------|------------------|------------------------|------------------|--|------|------|--------------------------|------|------|-----------------------------------|---------|---------|----------------------|------------|------------|------------|-------------|
|                             |  |                  |                  | จำนวน<br>(คน)          | เงินเดือน<br>(๑) | เงินประจำ<br>ตำแหน่ง (๒)                                       | ๒๕๖๔ | ๒๕๖๕ | ๒๕๖๖                     | ๒๕๖๔ | ๒๕๖๕ | ๒๕๖๖                              | ๒๕๖๔    | ๒๕๖๕    | ๒๕๖๖                 |            |            |            |             |
|                             |  |                  |                  |                        |                  |  |      |      |                          |      |      |                                   |         |         |                      |            |            |            |             |
| <b>พนักงานจ้างทั่วไป</b>    |  |                  |                  |                        |                  |  |      |      |                          |      |      |                                   |         |         |                      |            |            |            |             |
| ๔๔                          | คนงานประจำรถขยะ                              |                  | ๖                | ๖                      | ๖๔๘,๐๐๐          |  | ๖    | ๖    | ๖                        | -    | -    | -                                 | -       | -       | -                    | ๖๔๘,๐๐๐    | ๖๔๘,๐๐๐    | ๖๔๘,๐๐๐    | (๙,๐๐๐)     |
| ๔๕                          | คนงาน  |                  | ๑๐               | ๑๐                     | ๑,๐๘๐,๐๐๐        |  | ๑๐   | ๑๐   | ๑๐                       | -    | -    | -                                 | -       | -       | -                    | ๑,๐๘๐,๐๐๐  | ๑,๐๘๐,๐๐๐  | ๑,๐๘๐,๐๐๐  | (๙,๐๐๐)     |
| <b>กองการศึกษา</b>          |  |                  |                  |                        |                  |  |      |      |                          |      |      |                                   |         |         |                      |            |            |            |             |
| ๔๖                          | ผู้อำนวยการกองการศึกษา                       | ต้น              | ๑                | -                      | ๓๙๓,๖๐๐          | ๔๒,๐๐๐   | ๑    | ๑    | ๑                        | -    | -    | -                                 | ๑๓,๖๒๐  | ๑๓,๖๒๐  | ๑๓,๖๒๐               | ๔๐๗,๒๒๐    | ๔๒๐,๘๒๐    | ๔๓๔,๒๒๐    | ว่างเต็ม    |
| ๔๗                          | นักวิชาการศึกษา                              | ชก               | ๑                | -                      | ๔๑๖,๑๖๐          |  | ๑    | ๑    | ๑                        | -    | -    | -                                 | ๑๓,๐๘๐  | ๑๒,๐๐๐  | ๑๒,๐๐๐               | ๔๒๙,๒๔๐    | ๓๕๕,๓๒๐    | ๓๖๗,๓๒๐    | ว่างเต็ม    |
| ๔๘                          | เจ้าพนักงานธุรการ                            | ชง               | ๑                | ๑                      | ๒๘๐,๔๔๐          |  | ๑    | ๑    | ๑                        | -    | -    | -                                 | ๑๐,๘๐๐  | ๑๐,๙๒๐  | ๑๑,๑๖๐               | ๒๙๑,๒๔๐    | ๓๐๒,๑๖๐    | ๓๑๓,๓๒๐    | (๒๓,๓๗๐)    |
| ๔๙                          | ครู  | ค.ศ.๑            | ๕                | ๕                      | -                |  | ๕    | ๕    | ๕                        | -    | -    | -                                 | -       | -       | -                    | -          | -          | -          | เงินอุดหนุน |
| <b>พนักงานจ้างตามภารกิจ</b> |  |                  |                  |                        |                  |  |      |      |                          |      |      |                                   |         |         |                      |            |            |            |             |
| ๕๐                          | ผู้ช่วยเจ้าพนักงานธุรการ                     |                  | ๒                | ๒                      | ๓๕๔,๔๘๐          |  | ๒    | ๒    | ๒                        | -    | -    | -                                 | ๑๔,๓๖๑  | ๑๕,๘๔๐  | ๑๖,๔๔๐               | ๓๖๘,๘๔๑    | ๓๘๔,๖๘๑    | ๔๐๑,๑๒๑    | (๒๙,๕๔๐)    |
| ๕๑                          | ผู้ดูแลเด็ก                                  |                  | ๔                | ๔                      | ๑๐๘,๓๖๐          |  | ๔    | ๔    | ๔                        | -    | -    | -                                 | ๒๒,๓๘๒  | ๒๕,๐๘๐  | ๒๐,๖๔๐               | ๑๓๐,๗๔๒    | ๑๕๕,๘๒๒    | ๑๗๖,๔๖๒    | เงินอุดหนุน |
| <b>พนักงานจ้างทั่วไป</b>    |  |                  |                  |                        |                  |  |      |      |                          |      |      |                                   |         |         |                      |            |            |            |             |
| ๕๒                          | คนงาน  |                  | ๑                | ๑                      | ๑๐๘,๐๐๐          |  | ๑    | ๑    | ๑                        | -    | -    | -                                 | -       | -       | -                    | ๑๐๘,๐๐๐    | ๑๐๘,๐๐๐    | ๑๐๘,๐๐๐    | (๙,๐๐๐)     |
| <b>หน่วยตรวจสอบภายใน</b>    |  |                  |                  |                        |                  |  |      |      |                          |      |      |                                   |         |         |                      |            |            |            |             |
| ๕๓                          | นักวิชาการตรวจสอบภายใน                       | ปก/ชก            | ๑                | -                      | -                |  | ๑    | -    | -                        | +๑   | -๑   | -                                 | ๓๕๕,๓๒๐ | -       | -                    | ๓๕๕,๓๒๐    | -          | -          | ยุบเลิก     |
| (๕)                         | <b>รวม</b>                                   |                  | ๙๑               | ๘๐                     | ๑๕,๘๒๗,๕๘๐       | ๕๑๐,๐๐๐  | ๙๑   | ๘๖   | ๘๖                       | +๑   | -๕   | ๐                                 | ๘๑๖,๐๔๙ | ๔๗๓,๔๐๐ | ๔๗๔,๕๕๐              | ๑๖,๗๒๑,๕๐๙ | ๑๖,๑๖๔,๙๔๙ | ๑๖,๖๓๙,๔๘๙ |             |
| (๖)                         | ประมาณการประโยชน์ตอบแทนอื่น ไม่เกินร้อยละ ๑๕ |                  |                  |                        |                  |  |      |      |                          |      |      |                                   |         |         |                      | ๒,๕๐๘,๒๒๖  | ๒,๔๒๔,๗๔๒  | ๒,๔๙๕,๙๒๓  |             |
| (๗)                         | รวมเป็นค่าใช้จ่ายบุคคลทั้งสิ้น               |                  |                  |                        |                  |  |      |      |                          |      |      |                                   |         |         |                      | ๑๙,๒๒๙,๗๓๕ | ๑๘,๕๘๙,๖๙๑ | ๑๙,๑๓๕,๔๑๒ |             |
|                             | งบประมาณรายจ่ายประจำปี                       |                  |                  |                        |                  |  |      |      |                          |      |      |                                   |         |         |                      | ๕๐,๕๐๐,๐๐๐ | ๕๐,๕๐๐,๐๐๐ | ๕๐,๕๐๐,๐๐๐ |             |
| (๘)                         | คิดเป็นร้อยละ ๔๐ ของงบประมาณรายจ่ายประจำปี   |                  |                  |                        |                  |  |      |      |                          |      |      |                                   |         |         |                      | ๓๘.๐๘      | ๓๖.๘๑      | ๓๗.๘๙      |             |

**หมายเหตุ**

งบประมาณรายจ่ายประจำปี ๒๕๖๔ จำนวน ๕๐,๕๐๐,๐๐๐ บาท

งบประมาณรายจ่ายประจำปี ๒๕๖๕ จำนวน ๕๐,๕๐๐,๐๐๐ บาท

งบประมาณรายจ่ายประจำปี ๒๕๖๖ จำนวน ๕๐,๕๐๐,๐๐๐ บาท

ข้าราชการถ่ายโอน ลูกจ้างประจำถ่ายโอน รวมถึงครู และบุคลากรทางการศึกษาที่ได้รับเงินอุดหนุนที่จ่ายเป็นเงินเดือน ค่าจ้าง ให้ระบุข้อมูลไว้ในแผนอัตรากำลัง

แต่ไม่ต้องนำมาคิดรวมเป็นภาระค่าใช้จ่ายเกี่ยวกับเงินเดือนและประโยชน์ตอบแทนอื่นตามมาตรา ๓๕

๕. แผนภูมิโครงสร้างการแบ่งส่วนราชการตามแผนอัตรากำลัง ๓ ปี ปรับปรุงครั้งที่ ๒ ประจำปีงบประมาณ พ.ศ. ๒๕๖๕

กรอบโครงสร้างส่วนราชการของเทศบาลตำบลมาบอำมฤต

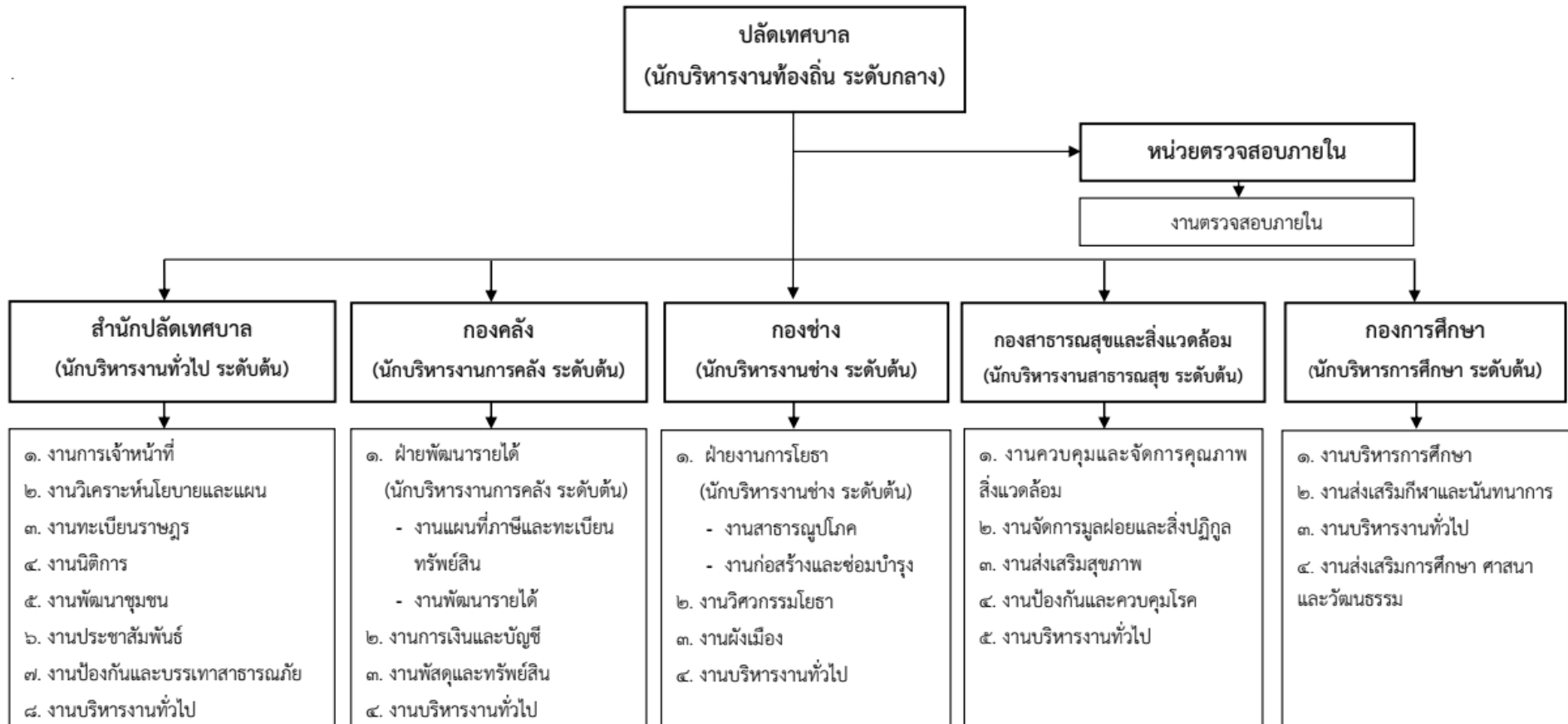

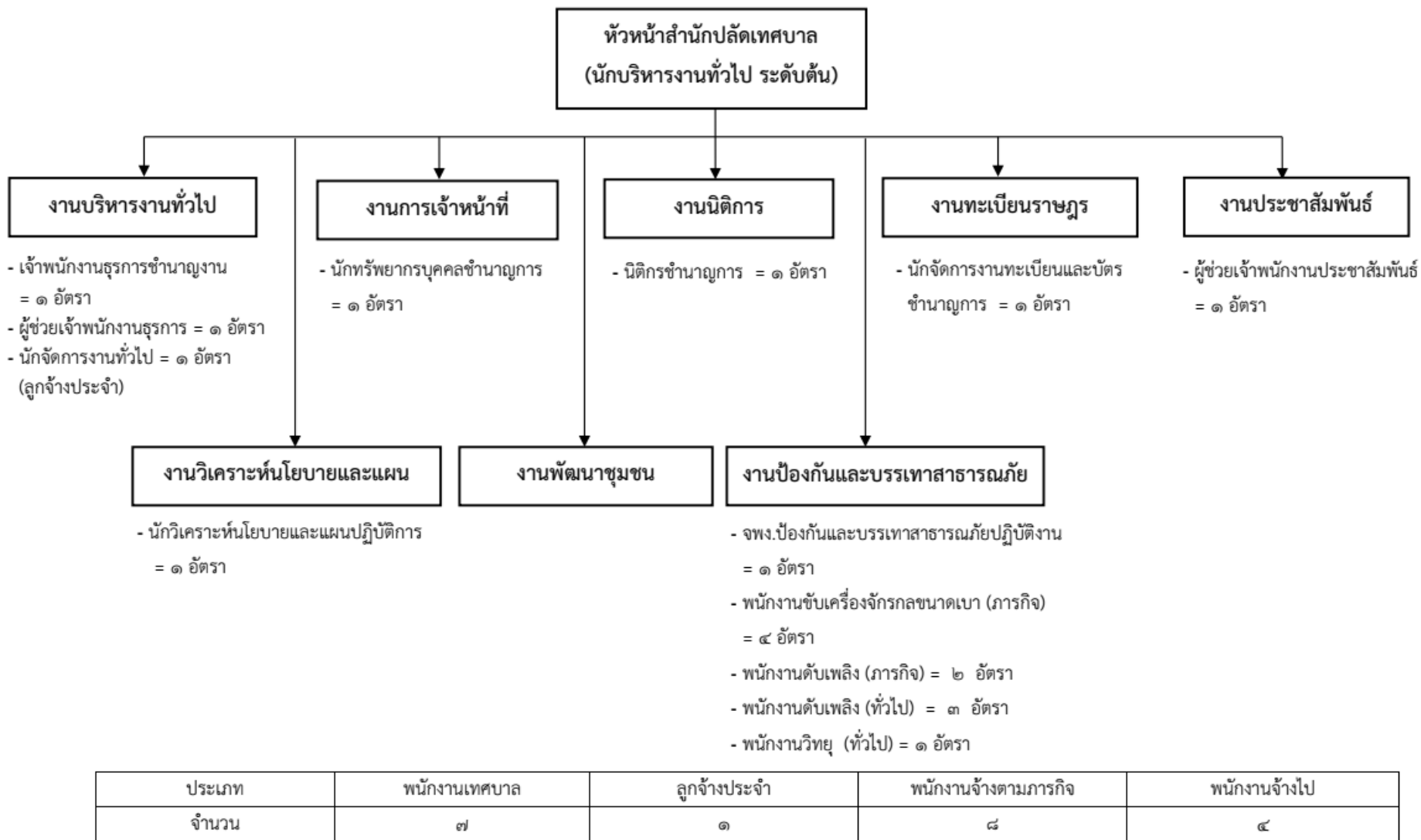

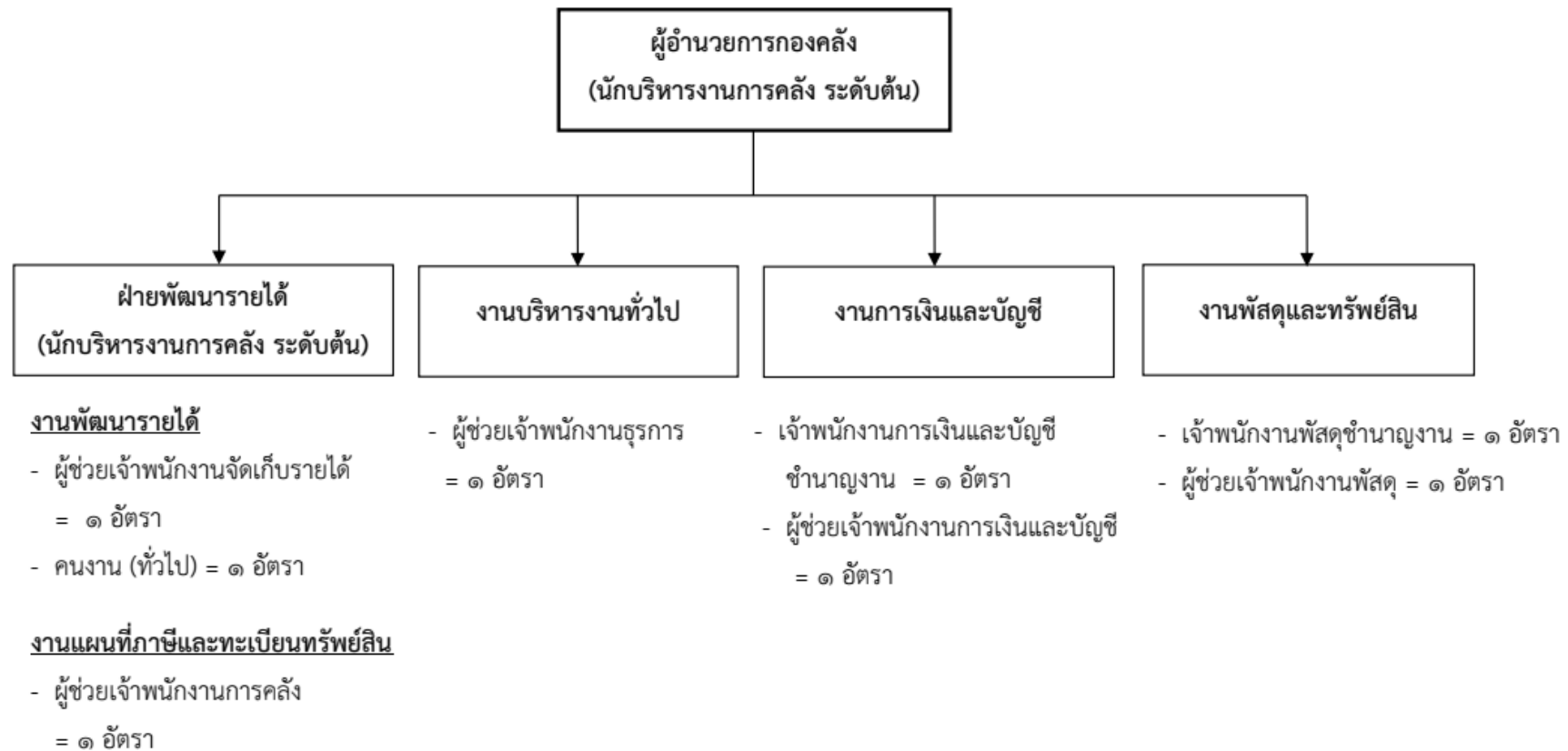

| ประเภท | พนักงานเทศบาล | พนักงานจ้างตามภารกิจ | พนักงานจ้างไป |
|--------|---------------|----------------------|---------------|
| จำนวน  | ๔             | ๕                    | ๑             |



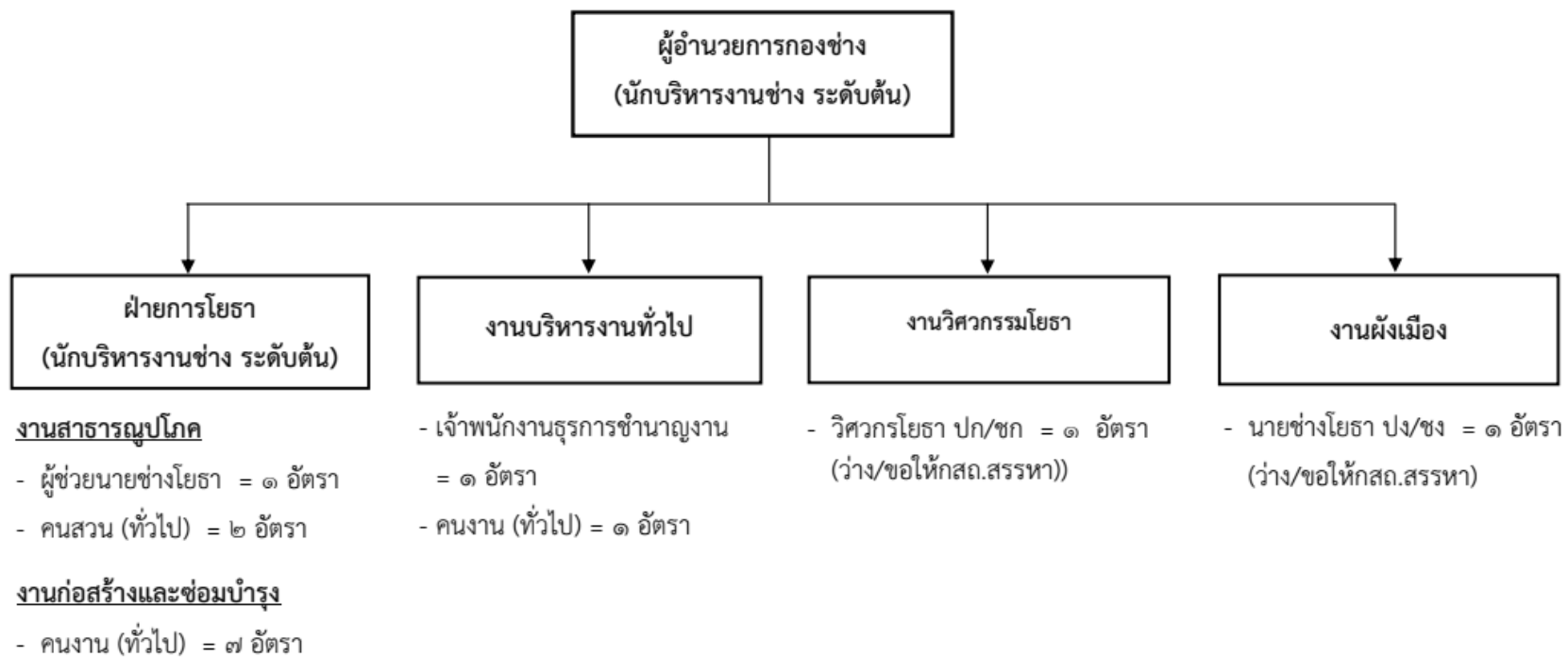

| ประเภท | พนักงานเทศบาล | ลูกจ้างประจำ | พนักงานจ้างตามภารกิจ | พนักงานจ้างไป |
|--------|---------------|--------------|----------------------|---------------|
| จำนวน  | ๕             | -            | ๑                    | ๑๐            |

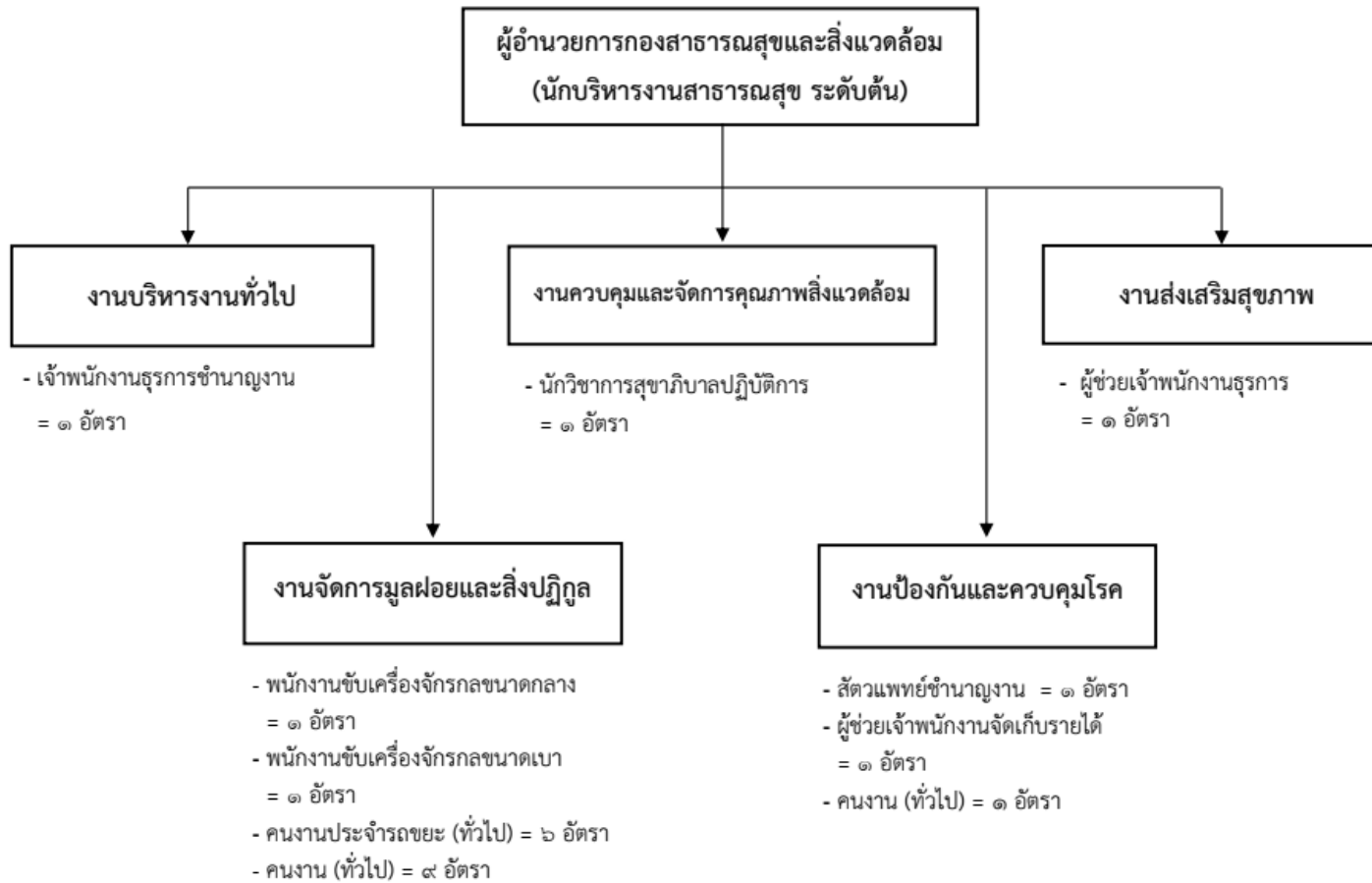

| ประเภท | พนักงานเทศบาล | ลูกจ้างประจำ | พนักงานจ้างตามภารกิจ | พนักงานจ้างไป |
|--------|---------------|--------------|----------------------|---------------|
| จำนวน  | ๔             | -            | ๔                    | ๑๖            |

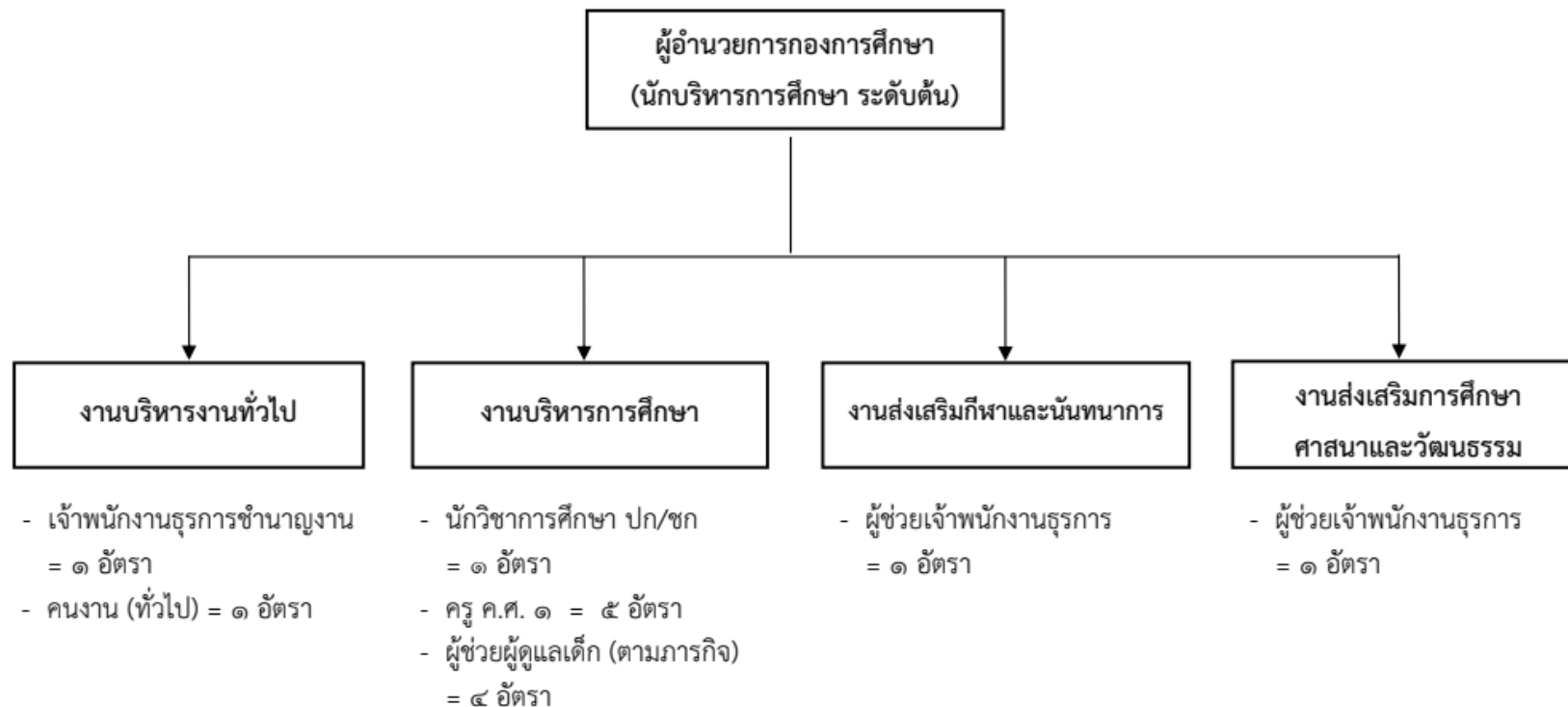

| ประเภท | พนักงานเทศบาล | ลูกจ้างประจำ | พนักงานจ้างตามภารกิจ | พนักงานจ้างไป |
|--------|---------------|--------------|----------------------|---------------|
| จำนวน  | ๘             | -            | ๖                    | ๑             |

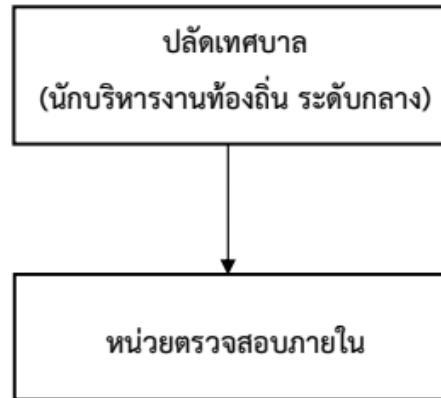

| ประเภท | พนักงานเทศบาล | ลูกจ้างประจำ | พนักงานจ้างตามภารกิจ | พนักงานจ้างไป |
|--------|---------------|--------------|----------------------|---------------|
| จำนวน  | -             | -            | -                    | -             |

๖. บัญชีแสดงจัดคนลงสู่ตำแหน่งและการกำหนดเลขที่ตำแหน่งในส่วนราชการ

| ที่                    | ชื่อ - สกุล              | คุณวุฒิ<br>การศึกษา | กรอบอัตราเก่าดั้งเดิม |  |            | กรอบอัตราเก่าดั้งเดิม |  |            | เงินเดือน                     |                      |                      | หมายเหตุ |
|------------------------|--------------------------|---------------------|-----------------------|--|------------|-----------------------|--|------------|-------------------------------|----------------------|----------------------|----------|
|                        |                          |                     | เลขที่ตำแหน่ง         | ตำแหน่ง  | ระดับ      | เลขที่ตำแหน่ง         | ตำแหน่ง  | ระดับ      | เงินเดือน                     | เงินประจำ            | เงินเพิ่มอื่น ๆ/เงิน |          |
|                        |                          |                     |                       |  |            |                       |  |            |                               | ตำแหน่ง              | ประจำตำแหน่ง         |          |
| ๑                      | นายปานนท์ วงศ์ทิพย์พันธ์ | ป.โท                | ๑๑-๒-๐๐-๑๑๐๑-๐๐๑      | ปลัดเทศบาล<br>(นักบริหารงานเทศบาล)             | กลาง       | ๑๑-๒-๐๐-๑๑๐๑-๐๐๑      | ปลัดเทศบาล<br>(นักบริหารงานท้องถิ่น)           | กลาง       | ๕๒๕,๕๖๐<br>(๔๔,๑๓๐×๑๒)        | ๘๔,๐๐๐<br>(๗,๐๐๐×๑๒) | ๘๔,๐๐๐<br>(๗,๐๐๐×๑๒) | ๖๙๗,๕๖๐  |
| <b>สำนักปลัดเทศบาล</b> |                          |                     |                       |  |            |                       |  |            |                               |                      |                      |          |
| ๒                      | นางจิราภรณ์ ชุมจินดา     | ป.โท                | ๑๑-๒-๐๑-๒๑๐๑-๐๐๑      | หัวหน้าสำนักปลัดเทศบาล<br>(นักบริหารงานทั่วไป) | ต้น        | ๑๑-๒-๐๑-๒๑๐๑-๐๐๑      | หัวหน้าสำนักปลัดเทศบาล<br>(นักบริหารงานทั่วไป) | ต้น        | ๔๓๕,๗๒๐<br>(๓๖,๓๓๐×๑๒)        | ๔๒,๐๐๐<br>(๓,๕๐๐×๑๒) | -                    | ๔๗๗,๗๒๐  |
| ๓                      | นายอำนาจ นาคสิงห์        | ป.ตรี               | ๑๑-๒-๐๑-๓๑๐๓-๐๐๑      | นักวิเคราะห์นโยบายและแผน                       | ชก         | ๑๑-๒-๐๑-๓๑๐๓-๐๐๑      | นักวิเคราะห์นโยบายและแผน                       | ชก         | ๒๐๗,๔๘๐<br>(๑๗,๒๙๐×๑๒)        | -                    | -                    |          |
| ๔                      | นายจิรวรรณ โพธารส        | ป.ตรี               | ๑๑-๒-๐๑-๓๑๐๕-๐๐๑      | นิติกร   | ชก         | ๑๑-๒-๐๑-๓๑๐๕-๐๐๑      | นิติกร   | ชก         | ๔๐๙,๓๒๐<br>(๓๔,๑๑๐×๑๒)        | ๔๒,๐๐๐<br>(๓,๕๐๐×๑๒) | ๕๕,๐๐๐<br>(๔,๕๐๐×๑๒) | ๕๐๕,๓๒๐  |
| ๕                      | นางสาวสุภาพร พันธุ์ชนะ   | ป.ตรี               | ๑๑-๒-๐๑-๓๑๐๖-๐๐๑      | นักทรัพยากรบุคคล                               | ชก         | ๑๑-๒-๐๑-๓๑๐๖-๐๐๑      | นักทรัพยากรบุคคล                               | ชก         | ๓๕๖,๑๖๐<br>(๒๙,๖๘๐×๑๒)        | -                    | -                    |          |
| ๖                      | นางสาวกุลยา สุวรรณนิษะ   | ป.ตรี               | ๑๑-๒-๐๑-๔๑๐๑-๐๐๒      | เจ้าพนักงานธุรการ                              | ชง         | ๑๑-๒-๐๑-๔๑๐๑-๐๐๒      | เจ้าพนักงานธุรการ                              | ชง         | ๓๑๓,๔๔๐<br>(๒๖,๑๒๐×๑๒)        | -                    | -                    |          |
| ๗                      | นางสารภี ศรีบรรพระภา     | ป.โท                | ๑๑-๒-๐๑-๓๑๐๔-๐๐๑      | นักจัดการงานทะเบียนและบัตร                     | ชก         | ๑๑-๒-๐๑-๓๑๐๔-๐๐๑      | นักจัดการงานทะเบียนและบัตร                     | ชก         | ๒๖๖,๐๔๐<br>(๒๒,๑๗๐×๑๒)        | -                    | -                    |          |
| ๘                      | ว่างเดิม                 | -                   | ๑๑-๒-๐๑-๔๘๐๕-๐๐๑      | เจ้าพนักงานป้องกันและ<br>บรรเทาสาธารณภัย       | ปง/ชง      | ๑๑-๒-๐๑-๔๘๐๕-๐๐๑      | เจ้าพนักงานป้องกันและ<br>บรรเทาสาธารณภัย       | ปง/ชง      | ๒๙๗,๙๐๐<br>(ค่ากลางเงินเดือน) | -                    | -                    | ว่างเดิม |
| <b>ลูกจ้างประจำ</b>    |                          |                     |                       |  |            |                       |  |            |                               |                      |                      |          |
| ๙                      | นางดวงพร เพชรพิรุณ       | ป.ตรี               | -                     | นักจัดการงานทั่วไป                             | สนับสนุน   | -                     | นักจัดการงานทั่วไป                             | สนับสนุน   | ๒๕๘,๐๐๐<br>(๒๑,๕๐๐×๑๒)        | -                    | -                    |          |
| <b>พนักงานจ้าง</b>     |                          |                     |                       |  |            |                       |  |            |                               |                      |                      |          |
| ๑๐                     | นางสาวจันทร์ทรา ฐานธานี  | ปวส.                | -                     | ผู้ช่วยเจ้าพนักงานประชาสัมพันธ์                | มีคุณวุฒิ  | -                     | ผู้ช่วยเจ้าพนักงานประชาสัมพันธ์                | มีคุณวุฒิ  | ๑๖๗,๔๐๐<br>(๑๓,๙๕๐×๑๒)        | -                    | -                    |          |
| ๑๑                     | นางสาววิกรมล แฉงวิญกุล   | ป.ตรี               | -                     | ผู้ช่วยเจ้าพนักงานธุรการ                       | มีคุณวุฒิ  | -                     | ผู้ช่วยเจ้าพนักงานธุรการ                       | มีคุณวุฒิ  | ๑๖๐,๖๘๐<br>(๑๓,๓๙๐×๑๒)        | -                    | -                    |          |
| ๑๒                     | ว่าง ๑ ก.พ. ๖๔           | ป.ตรี               | -                     | ผู้ช่วยเจ้าพนักงานพัฒนาชุมชน                   | มีคุณวุฒิ  | -                     | ผู้ช่วยเจ้าพนักงานพัฒนาชุมชน                   | มีคุณวุฒิ  | ๑๓๘,๐๐๐<br>(๑๑,๕๐๐×๑๒)        | -                    | ๒๑,๔๒๐<br>(๑,๗๘๕×๑๒) | ๑๕๙,๔๒๐  |
| ๑๓                     | นายมงกุฎ วีระสุจริต      | ม.๓                 | -                     | พนักงานขับเครื่องจักรขนาดเบา                   | ผู้มีทักษะ | -                     | พนักงานขับเครื่องจักรขนาดเบา                   | ผู้มีทักษะ | ๑๗๒,๖๘๐<br>(๑๔,๓๙๐×๑๒)        | -                    | -                    |          |
| ๑๔                     | นายบุญญพัฒน์ ภูมิสุวรรณ  | ป.๗                 | -                     | พนักงานขับเครื่องจักรขนาดเบา                   | ผู้มีทักษะ | -                     | พนักงานขับเครื่องจักรขนาดเบา                   | ผู้มีทักษะ | ๑๗๑,๗๒๐<br>(๑๔,๓๑๐×๑๒)        | -                    | -                    |          |

| ที่ | ชื่อ - สกุล               | คุณวุฒิ<br>การศึกษา | กรอบอัตรากำลังเดิม |   |            | กรอบอัตรากำลังใหม่ |   |            | เงินเดือน                     |                      |                      | หมายเหตุ |
|-----|---------------------------|---------------------|--------------------|---|------------|--------------------|---|------------|-------------------------------|----------------------|----------------------|----------|
|     |                           |                     | เลขที่ตำแหน่ง      | ตำแหน่ง   | ระดับ      | เลขที่ตำแหน่ง      | ตำแหน่ง   | ระดับ      | เงินเดือน                     | เงินประจำ            | เงินเพิ่มอื่น ๆ/เงิน |          |
|     |                           |                     |                    |   |            |                    |   |            |                               | ตำแหน่ง              | ประจำตำแหน่ง         |          |
| ๑๕  | นายสงวน พานนาค            | ป.๔                 | -                  | พนักงานขับเครื่องจักรขนาดเบา                    | ผู้มีทักษะ | -                  | พนักงานขับเครื่องจักรขนาดเบา                    | ผู้มีทักษะ | ๑๕๕,๐๔๐<br>(๑๒,๙๒๐x๑๒)        | -                    | ๔,๓๘๐<br>(๓๖๕x๑๒)    | ๑๕๙,๔๒๐  |
| ๑๖  | นายจามร ทุมกลิ่น          | ม.๖                 | -                  | พนักงานขับเครื่องจักรขนาดเบา                    | ผู้มีทักษะ | -                  | พนักงานขับเครื่องจักรขนาดเบา                    | ผู้มีทักษะ | ๑๒๓,๑๒๐<br>(๑๐,๒๖๐x๑๒)        | -                    | ๒๔,๐๐๐<br>(๒,๐๐๐x๑๒) | ๑๔๗,๑๒๐  |
| ๑๗  | นายลำพูน วิเศษแก้ว        | ปวส.                | -                  | พนักงานดับเพลิง                                 | ผู้มีทักษะ | -                  | พนักงานดับเพลิง                                 | ผู้มีทักษะ | ๑๕๖,๖๐๐<br>(๑๓,๐๕๐x๑๒)        | -                    | ๒,๘๒๐<br>(๒๓๕x๑๒)    | ๑๕๙,๔๒๐  |
| ๑๘  | นายสุนทร มลายเวช          | ม.๓                 | -                  | พนักงานดับเพลิง                                 | ผู้มีทักษะ | -                  | พนักงานดับเพลิง                                 | ผู้มีทักษะ | ๑๕๑,๙๒๐<br>(๑๒,๖๖๐x๑๒)        | -                    | ๗,๕๐๐<br>(๖๒๕x๑๒)    | ๑๕๙,๔๒๐  |
| ๑๙  | นายอภิสิทธิ์ หายทอง       | ม.๖                 | -                  | พนักงานดับเพลิง                                 | ทั่วไป     | -                  | พนักงานดับเพลิง                                 | ทั่วไป     | ๑๐๘,๐๐๐<br>(๙,๐๐๐x๑๒)         | -                    | ๑๒,๐๐๐<br>(๑,๐๐๐x๑๒) | ๑๒๐,๐๐๐  |
| ๒๐  | นายบุญส่ง เรืองไชยแก้ว    | ป.๖                 | -                  | พนักงานดับเพลิง                                 | ทั่วไป     | -                  | พนักงานดับเพลิง                                 | ทั่วไป     | ๑๐๘,๐๐๐<br>(๙,๐๐๐x๑๒)         | -                    | ๑๒,๐๐๐<br>(๑,๐๐๐x๑๒) | ๑๒๐,๐๐๐  |
| ๒๑  | นายสิทธิพล ครอบอบ         | ป.๔                 | -                  | พนักงานดับเพลิง                                 | ทั่วไป     | -                  | พนักงานดับเพลิง                                 | ทั่วไป     | ๑๐๘,๐๐๐<br>(๙,๐๐๐x๑๒)         | -                    | ๑๒,๐๐๐<br>(๑,๐๐๐x๑๒) | ๑๒๐,๐๐๐  |
| ๒๒  | ว่าง ๑ ก.พ. ๖๔            | ป.๖                 | -                  | พนักงานดับเพลิง                                 | ทั่วไป     | -                  | พนักงานดับเพลิง                                 | ทั่วไป     | ๑๐๘,๐๐๐<br>(๙,๐๐๐x๑๒)         | -                    | ๑๒,๐๐๐<br>(๑,๐๐๐x๑๒) | ๑๒๐,๐๐๐  |
| ๒๓  | นายสันต์ กังวานสุระ       | ม.๖                 | -                  | พนักงานวิทยุ                                    | ทั่วไป     | -                  | พนักงานวิทยุ                                    | ทั่วไป     | ๑๐๘,๐๐๐<br>(๙,๐๐๐x๑๒)         | -                    | ๑๒,๐๐๐<br>(๑,๐๐๐x๑๒) | ๑๒๐,๐๐๐  |
|     | กองคลัง                   |                     |                    |   |            |                    |   |            |                               |                      |                      |          |
| ๒๔  | นางจิรวรรณ แจกสินธุ์      | ป.โท                | ๑๑-๒-๐๔-๒๑๐๒-๐๐๑   | ผู้อำนวยการกองคลัง<br>(นักบริหารงานการคลัง)     | ต้น        | ๑๑-๒-๐๔-๒๑๐๒-๐๐๑   | ผู้อำนวยการกองคลัง<br>(นักบริหารงานการคลัง)     | ต้น        | ๔๙๐,๘๐๐<br>(๔๐,๙๐๐x๑๒)        | ๔๒,๐๐๐<br>(๓,๕๐๐x๑๒) | -                    | ๕๓๒,๘๐๐  |
| ๒๕  | นางสาวสุภัทรา ขาดิธรรมกุล | ป.ตรี               | ๑๑-๒-๐๔-๒๑๐๒-๐๐๒   | หัวหน้าฝ่ายพัฒนารายได้<br>(นักบริหารงานการคลัง) | ต้น        | ๑๑-๒-๐๔-๒๑๐๒-๐๐๒   | หัวหน้าฝ่ายพัฒนารายได้<br>(นักบริหารงานการคลัง) | ต้น        | ๒๓๑,๐๐๐<br>(๓๓,๐๐๐*๗)         | ๑๐,๕๐๐<br>(๑,๕๐๐*๗)  | -                    | ๒๔๑,๕๐๐  |
| ๒๖  | ว่างเมื่อ ๑ ก.ค. ๖๓       |                     | ๑๑-๒-๐๔-๓๒๐๑-๐๐๑   | นักวิชาการเงินและบัญชี                          | ปก/ชก      | ๑๑-๒-๐๔-๓๒๐๑-๐๐๑   | นักวิชาการเงินและบัญชี                          | ปก/ชก      | ๓๓๕,๕๒๐<br>(ค่ากลางเงินเดือน) | -                    | -                    | ว่างเดิม |
| ๒๗  | นางณัฐกฤตา ทัพพิง         | ป.ตรี               | ๑๑-๒-๐๔-๔๒๐๑-๐๐๑   | เจ้าพนักงานการเงินและบัญชี                      | ชง         | ๑๑-๒-๐๔-๔๒๐๑-๐๐๑   | เจ้าพนักงานการเงินและบัญชี                      | ชง         | ๒๘๐,๔๔๐<br>(๒๓,๓๗๐x๑๒)        | -                    | -                    |          |
| ๒๘  | นางสาววิไลวรรณ มหาสุข     | ป.ตรี               | ๑๑-๒-๐๔-๔๒๐๓-๐๐๑   | เจ้าพนักงานพัสดุ                                | ชง         | ๑๑-๒-๐๔-๔๒๐๓-๐๐๑   | เจ้าพนักงานพัสดุ                                | ชง         | ๒๖๙,๘๘๐<br>(๒๒,๔๙๐x๑๒)        | -                    | -                    |          |

| ที่ | ชื่อ - สกุล              | คุณวุฒิ<br>การศึกษา | กรอบอัตรากำลังเดิม |  |           | กรอบอัตรากำลังใหม่ |  |           | เงินเดือน                     |                      |                      | หมายเหตุ |
|-----|--------------------------|---------------------|--------------------|--|-----------|--------------------|--|-----------|-------------------------------|----------------------|----------------------|----------|
|     |                          |                     | เลขที่ตำแหน่ง      | ตำแหน่ง                                  | ระดับ     | เลขที่ตำแหน่ง      | ตำแหน่ง                                  | ระดับ     | เงินเดือน                     | เงินประจำ            | เงินเพิ่มอื่น ๆ/เงิน |          |
|     |                          |                     |                    |  |           |                    |  |           |                               | ตำแหน่ง              | ประจำตำแหน่ง         |          |
|     | <b>พนักงานจ้าง</b>       |                     |                    |  |           |                    |  |           |                               |                      |                      |          |
| ๒๙  | นางชญาธร สมทรงสิงห์      | ป.ตรี               | -                  | ผู้ช่วยเจ้าพนักงานการเงินและบัญชี        | มีคุณวุฒิ | -                  | ผู้ช่วยเจ้าพนักงานการเงินและบัญชี        | มีคุณวุฒิ | ๒๑๑,๘๐๐<br>(๑๗,๖๕๐×๑๒)        | -                    | -                    |          |
| ๓๐  | นางสาวอมรรรัตน์ ไกรมาก   | ป.ตรี               | -                  | ผู้ช่วยเจ้าพนักงานการคลัง                | มีคุณวุฒิ | -                  | ผู้ช่วยเจ้าพนักงานการคลัง                | มีคุณวุฒิ | ๒๐๐,๔๐๐<br>(๑๖,๗๐๐×๑๒)        | -                    | -                    |          |
| ๓๑  | นางสาวจิราวรรณ ไชยทิศ    | ป.ตรี               | -                  | ผู้ช่วยเจ้าพนักงานธุรการ                 | มีคุณวุฒิ | -                  | ผู้ช่วยเจ้าพนักงานธุรการ                 | มีคุณวุฒิ | ๑๕๐,๔๘๐<br>(๑๒,๕๔๐×๑๒)        | -                    | ๘,๙๔๐<br>(๗๔๕×๑๒)    | ๑๕๙,๔๒๐  |
| ๓๒  | นางสาวจิตติมา ดิษฐาน     | ป.ตรี               | -                  | ผู้ช่วยเจ้าพนักงานจัดเก็บรายได้          | มีคุณวุฒิ | -                  | ผู้ช่วยเจ้าพนักงานจัดเก็บรายได้          | มีคุณวุฒิ | ๑๔๓,๕๐๐<br>(๑๑,๙๕๐×๑๒)        | -                    | ๑๖,๐๒๐<br>(๑,๓๓๕×๑๒) | ๑๕๙,๕๒๐  |
| ๓๓  | นางสาวมะลิวัลย์ ไชยรัตน์ | ป.ตรี               | -                  | ผู้ช่วยเจ้าพนักงานพัสดุ                  | มีคุณวุฒิ | -                  | ผู้ช่วยเจ้าพนักงานพัสดุ                  | มีคุณวุฒิ | ๑๖๐,๕๖๐<br>(๑๓,๓๘๐×๑๒)        | -                    | -                    | -        |
| ๓๔  | นางสาวสุจิตรา หอมกรุ่น   | ป.ตรี               | -                  | คนงาน                                    | ทั่วไป    | -                  | คนงาน                                    | ทั่วไป    | ๑๐๘,๐๐๐<br>(๙,๐๐๐×๑๒)         | -                    | ๑๒,๐๐๐<br>(๑,๐๐๐×๑๒) | ๑๒๐,๐๐๐  |
|     | <b>กองช่าง</b>           |                     |                    |  |           |                    |  |           |                               |                      |                      |          |
| ๓๕  | -ว่างตั้งแต่ ๑ เม.ย. ๕๙- | -                   | ๑๑-๒-๐๕-๒๑๐๓-๐๐๑   | ผู้อำนวยการกองช่าง<br>(นักบริหารงานช่าง) | ต้น       | ๑๑-๒-๐๕-๒๑๐๓-๐๐๑   | ผู้อำนวยการกองช่าง<br>(นักบริหารงานช่าง) | ต้น       | ๓๙๓,๖๐๐<br>(ค่ากลางเงินเดือน) | ๔๒,๐๐๐<br>(๓,๕๐๐×๑๒) | -                    | ว่างเต็ม |
| ๓๖  | นายอุกฤษ มอศตะคุ         | ป.ตรี               | ๑๑-๒-๐๕-๒๑๐๓-๐๐๒   | หัวหน้าฝ่ายการโยธา<br>(นักบริหารงานช่าง) | ต้น       | ๑๑-๒-๐๕-๒๑๐๓-๐๐๒   | หัวหน้าฝ่ายการโยธา<br>(นักบริหารงานช่าง) | ต้น       | ๓๗๖,๐๘๐<br>(๓๓,๓๔๐×๑๒)        | ๑๘,๐๐๐<br>(๑,๕๐๐×๑๒) | -                    | ๓๙๔,๐๘๐  |
| ๓๗  | -ว่างตั้งแต่ ๑ ก.ย. ๕๙-  |                     | ๑๑-๒-๐๕-๓๗๐๑-๐๐๑   | วิศวกรโยธา                               | ปก/ชก     | ๑๑-๒-๐๕-๓๗๐๑-๐๐๑   | วิศวกรโยธา                               | ปก/ชก     | ๓๓๕,๕๒๐<br>(ค่ากลางเงินเดือน) | -                    | -                    | ว่างเต็ม |
| ๓๘  | -ว่างตั้งแต่ ๓ ธ.ค. ๖๑-  |                     | ๑๑-๒-๐๕-๔๗๐๑-๐๐๑   | นายช่างโยธา                              | ปง/ชง     | ๑๑-๒-๐๕-๔๗๐๑-๐๐๑   | นายช่างโยธา                              | ปง/ชง     | ๒๙๗,๙๐๐<br>(ค่ากลางเงินเดือน) | -                    | -                    | ว่างเต็ม |
| ๓๙  | นางสาวราตรี ดีเสมอ       | ปวส.                | ๑๑-๒-๐๕-๔๑๐๑-๐๐๓   | เจ้าพนักงานธุรการ                        | ชง        | ๑๑-๒-๐๕-๔๑๐๑-๐๐๓   | เจ้าพนักงานธุรการ                        | ชง        | ๒๕๙,๔๔๐<br>(๒๑,๖๐๐×๑๒)        | -                    | -                    | -        |
|     | <b>พนักงานจ้าง</b>       |                     |                    |  |           |                    |  |           |                               |                      |                      |          |
| ๔๐  | นายสุพรชัย พรมเกตุ       | ปวส.                |                    | ผู้ช่วยนายช่างโยธา                       | มีคุณวุฒิ | -                  | ผู้ช่วยนายช่างโยธา                       | มีคุณวุฒิ | ๑๔๗,๗๒๐<br>(๑๒,๓๑๐×๑๒)        | -                    | ๑๑,๗๐๐<br>(๙๗๕×๑๒)   | ๑๕๙,๔๒๐  |
| ๔๑  | นายจักรพันธ์ อรุณพันธ์   | ม.๖                 | -                  | คนสวน                                    | ทั่วไป    | -                  | คนสวน                                    | ทั่วไป    | ๑๐๘,๐๐๐<br>(๙,๐๐๐×๑๒)         | -                    | ๑๒,๐๐๐<br>(๑,๐๐๐×๑๒) | ๑๒๐,๐๐๐  |
| ๔๒  | นายศรวิช ผ่านสุก         | ม.๓                 | -                  | คนสวน                                    | ทั่วไป    | -                  | คนสวน                                    | ทั่วไป    | ๑๐๘,๐๐๐<br>(๙,๐๐๐×๑๒)         | -                    | ๑๒,๐๐๐<br>(๑,๐๐๐×๑๒) | ๑๒๐,๐๐๐  |
| ๔๓  | นางสาววิไลย ชุมแสง       | ม.๖                 | -                  | คนงาน                                    | ทั่วไป    | -                  | คนงาน                                    | ทั่วไป    | ๑๐๘,๐๐๐<br>(๙,๐๐๐×๑๒)         | -                    | ๑๒,๐๐๐<br>(๑,๐๐๐×๑๒) | ๑๒๐,๐๐๐  |

| ที่ | ชื่อ - สกุล  | คุณวุฒิ<br>การศึกษา | กรอบอัตราค่าจ้างเดิม |  |            | กรอบอัตราค่าจ้างใหม่ |  |            | เงินเดือน                     |                      |                                      | หมายเหตุ |
|-----|--|---------------------|----------------------|--|------------|----------------------|--|------------|-------------------------------|----------------------|--------------------------------------|----------|
|     |  |                     | เลขที่ตำแหน่ง        | ตำแหน่ง  | ระดับ      | เลขที่ตำแหน่ง        | ตำแหน่ง  | ระดับ      | เงินเดือน                     | เงินประจำ<br>ตำแหน่ง | เงินเพิ่มอื่น ๆ/เงิน<br>ประจำตำแหน่ง |          |
| ๔๔  | นายคัมภีร์ รัชคะกนก                                    | ป.๖                 | -                    | คนงาน  | ทั่วไป     | -                    | คนงาน  | ทั่วไป     | ๑๐๘,๐๐๐<br>(๙,๐๐๐×๑๒)         | -                    | ๑๒,๐๐๐<br>(๑,๐๐๐×๑๒)                 | ๑๒๐,๐๐๐  |
| ๔๕  | นายพรพล ลั่นทอง  | ม.๓                 | -                    | คนงาน  | ทั่วไป     | -                    | คนงาน  | ทั่วไป     | ๑๐๘,๐๐๐<br>(๙,๐๐๐×๑๒)         | -                    | ๑๒,๐๐๐<br>(๑,๐๐๐×๑๒)                 | ๑๒๐,๐๐๐  |
| ๔๖  | นายพินิจ คล้ายเรไร                                     | ป.๖                 | -                    | คนงาน  | ทั่วไป     | -                    | คนงาน  | ทั่วไป     | ๑๐๘,๐๐๐<br>(๙,๐๐๐×๑๒)         | -                    | ๑๒,๐๐๐<br>(๑,๐๐๐×๑๒)                 | ๑๒๐,๐๐๐  |
| ๔๗  | นายอนิรุต ชูศรี  | ป.๖                 | -                    | คนงาน  | ทั่วไป     | -                    | คนงาน  | ทั่วไป     | ๑๐๘,๐๐๐<br>(๙,๐๐๐×๑๒)         | -                    | ๑๒,๐๐๐<br>(๑,๐๐๐×๑๒)                 | ๑๒๐,๐๐๐  |
| ๔๘  | ว่าง ๑ ต.ค. ๖๓   |                     | -                    | คนงาน  | ทั่วไป     | -                    | คนงาน  | ทั่วไป     | ๑๐๘,๐๐๐<br>(๙,๐๐๐×๑๒)         | -                    | ๑๒,๐๐๐<br>(๑,๐๐๐×๑๒)                 | ๑๒๐,๐๐๐  |
| ๔๙  | ว่าง ๑ ต.ค. ๖๓   |                     | -                    | คนงาน  | ทั่วไป     | -                    | คนงาน  | ทั่วไป     | ๑๐๘,๐๐๐<br>(๙,๐๐๐×๑๒)         | -                    | ๑๒,๐๐๐<br>(๑,๐๐๐×๑๒)                 | ๑๒๐,๐๐๐  |
| ๕๐  | ว่าง ๑ มี.ค. ๖๔  |                     | -                    | คนงาน  | ทั่วไป     | -                    | คนงาน  | ทั่วไป     | ๑๐๘,๐๐๐<br>(๙,๐๐๐×๑๒)         | -                    | ๑๒,๐๐๐<br>(๑,๐๐๐×๑๒)                 | ๑๒๐,๐๐๐  |
| ๕๑  | ว่าง ๑ ต.ค. ๖๓   |                     | -                    | คนงาน  | ทั่วไป     | -                    | คนงาน  | ทั่วไป     | ๑๐๘,๐๐๐<br>(๙,๐๐๐×๑๒)         | -                    | ๑๒,๐๐๐<br>(๑,๐๐๐×๑๒)                 | ๑๒๐,๐๐๐  |
| ๕๒  | กองสาธารณสุขและสิ่งแวดล้อม<br>-ว่างตั้งแต่ ๑ เม.ย. ๕๙- | -                   | ๑๑-๒-๐๖-๒๑๐๔-๐๐๑     | ผู้อำนวยการกองสาธารณสุข<br>(นักบริหารงานสาธารณสุข) | ต้น        | ๑๑-๒-๐๖-๒๑๐๔-๐๐๑     | ผู้อำนวยการกองสาธารณสุข<br>(นักบริหารงานสาธารณสุข) | ต้น        | ๓๙๓,๖๐๐<br>(ค่ากลางเงินเดือน) | ๔๒,๐๐๐<br>(๓,๕๐๐×๑๒) | -                                    | ว่างเต็ม |
| ๕๓  | นางสาวจันทิมา ศรีเกษตวิน                               | ป.ตรี               | ๑๑-๒-๐๖-๓๖๐๖-๐๐๑     | นักวิชาการสุขาภิบาล                                | ปก         | ๑๑-๒-๐๖-๓๖๐๖-๐๐๑     | นักวิชาการสุขาภิบาล                                | ปก         | ๑๘๐,๗๒๐<br>(๑๕,๐๖๐*๑๒)        | -                    | -                                    |          |
| ๕๔  | นายวิรัตน์ เชื้อซัง                                    | ป.ตรี               | ๑๑-๒-๐๖-๔๖๑๐-๐๐๑     | สัตวแพทย์  | ชง         | ๑๑-๒-๐๖-๔๖๑๐-๐๐๑     | สัตวแพทย์  | ชง         | ๓๐๒,๒๘๐<br>(๒๕,๑๙๐×๑๒)        | -                    | -                                    |          |
| ๕๕  | นางสาวสุกัญญา สัมประเสริฐ                              | ป.ตรี               | ๑๑-๒-๐๖-๔๑๐๑-๐๐๔     | เจ้าพนักงานธุรการ                                  | ชง         | ๑๑-๒-๐๖-๔๑๐๑-๐๐๔     | เจ้าพนักงานธุรการ                                  | ชง         | ๒๙๑,๒๔๐<br>(๒๔,๒๗๐×๑๒)        | -                    | -                                    |          |
|     | พนักงานจ้าง  |                     |                      |  |            |                      |  |            |                               |                      |                                      |          |
| ๕๖  | นายณวิน แยมพงษ์  | ม.๓                 | -                    | พนักงานขับเครื่องจักรกล<br>ขนาดกลาง                | ผู้มีทักษะ | -                    | พนักงานขับเครื่องจักรกล<br>ขนาดกลาง                | ผู้มีทักษะ | ๒๖๘,๒๐๐<br>(๒๒,๓๕๐×๑๒)        | -                    | -                                    | -        |
| ๕๗  | นายบำรุง โพธิ์ศรี                                      | ป.๖                 | -                    | พนักงานขับเครื่องจักรกล<br>ขนาดเบา                 | ผู้มีทักษะ | -                    | พนักงานขับเครื่องจักรกล<br>ขนาดเบา                 | ผู้มีทักษะ | ๑๗๐,๖๔๐<br>(๑๔,๒๒๐×๑๒)        | -                    | -                                    | -        |
| ๕๘  | นางสาวเนตรนรินทร์ เสวตวงศ์                             | ป.ตรี               | -                    | ผู้ช่วยเจ้าพนักงานจัดเก็บรายได้                    | มีคุณวุฒิ  | -                    | ผู้ช่วยเจ้าพนักงานจัดเก็บรายได้                    | มีคุณวุฒิ  | ๑๖๖,๔๔๐<br>(๑๓,๘๗๐×๑๒)        | -                    | -                                    | -        |
| ๕๙  | นางสาวพิชญานีนัฐ วิวัฒน์                               | ป.ตรี               | -                    | ผู้ช่วยเจ้าพนักงานธุรการ                           | มีคุณวุฒิ  | -                    | ผู้ช่วยเจ้าพนักงานธุรการ                           | มีคุณวุฒิ  | ๑๕๒,๘๘๐<br>(๑๒,๗๔๐×๑๒)        | -                    | ๖,๕๔๐<br>(๕๔๕×๑๒)                    | ๑๕๙,๔๒๐  |



| ที่ | ชื่อ - สกุล            | คุณวุฒิ<br>การศึกษา | กรอบอัตราเก่าเดิม |               |        | กรอบอัตราค่าใหม่ |               |        | เงินเดือน  |           |                      | หมายเหตุ |
|-----|------------------------|---------------------|-------------------|---------------|--------|------------------|---------------|--------|------------|-----------|----------------------|----------|
|     |                        |                     | เลขที่ตำแหน่ง     | ตำแหน่ง       | ระดับ  | เลขที่ตำแหน่ง    | ตำแหน่ง       | ระดับ  | เงินเดือน  | เงินประจำ | เงินเพิ่มอื่น ๆ/เงิน |          |
|     |                        |                     |                   |               |        |                  |               |        |            | ตำแหน่ง   | ประจำตำแหน่ง         |          |
| ๖๐  | นายชูชีพ ตั้งพัน       | ป.๖                 | -                 | คณงานประจำชยะ | ทั่วไป | -                | คณงานประจำชยะ | ทั่วไป | ๑๐๘,๐๐๐    | -         | ๑๒,๐๐๐               | ๑๒๐,๐๐๐  |
|     |                        |                     |                   |               |        |                  |               |        | (๙,๐๐๐×๑๒) |           | (๑,๐๐๐×๑๒)           |          |
| ๖๑  | นายสุวสิน อินสวัสดิ์   | ม.๖                 | -                 | คณงานประจำชยะ | ทั่วไป | -                | คณงานประจำชยะ | ทั่วไป | ๑๐๘,๐๐๐    | -         | ๑๒,๐๐๐               | ๑๒๐,๐๐๐  |
|     |                        |                     |                   |               |        |                  |               |        | (๙,๐๐๐×๑๒) |           | (๑,๐๐๐×๑๒)           |          |
| ๖๒  | นายทรงธรรม พรหมหาญ     | ม.๓                 | -                 | คณงานประจำชยะ | ทั่วไป | -                | คณงานประจำชยะ | ทั่วไป | ๑๐๘,๐๐๐    | -         | ๑๒,๐๐๐               | ๑๒๐,๐๐๐  |
|     |                        |                     |                   |               |        |                  |               |        | (๙,๐๐๐×๑๒) |           | (๑,๐๐๐×๑๒)           |          |
| ๖๓  | นายอรุณชัย อินทสิน     | ป.ตรี               | -                 | คณงานประจำชยะ | ทั่วไป | -                | คณงานประจำชยะ | ทั่วไป | ๑๐๘,๐๐๐    | -         | ๑๒,๐๐๐               | ๑๒๐,๐๐๐  |
|     |                        |                     |                   |               |        |                  |               |        | (๙,๐๐๐×๑๒) |           | (๑,๐๐๐×๑๒)           |          |
| ๖๔  | นายยุทธนา พวงจำปา      | ม.๖                 | -                 | คณงานประจำชยะ | ทั่วไป | -                | คณงานประจำชยะ | ทั่วไป | ๑๐๘,๐๐๐    | -         | ๑๒,๐๐๐               | ๑๒๐,๐๐๐  |
|     |                        |                     |                   |               |        |                  |               |        | (๙,๐๐๐×๑๒) |           | (๑,๐๐๐×๑๒)           |          |
| ๖๕  | นายเสน่ห์ ก้อนนาค      | ป.๖                 | -                 | คณงานประจำชยะ | ทั่วไป | -                | คณงานประจำชยะ | ทั่วไป | ๑๐๘,๐๐๐    | -         | ๑๒,๐๐๐               | ๑๒๐,๐๐๐  |
|     |                        |                     |                   |               |        |                  |               |        | (๙,๐๐๐×๑๒) |           | (๑,๐๐๐×๑๒)           |          |
| ๖๖  | นางสาวไพรัช ยั่งยืน    | ป.๖                 | -                 | คณงาน         | ทั่วไป | -                | คณงาน         | ทั่วไป | ๑๐๘,๐๐๐    | -         | ๑๒,๐๐๐               | ๑๒๐,๐๐๐  |
|     |                        |                     |                   |               |        |                  |               |        | (๙,๐๐๐×๑๒) |           | (๑,๐๐๐×๑๒)           |          |
| ๖๗  | นางสาวขวัญใจ บุญเรือง  | ป.๖                 | -                 | คณงาน         | ทั่วไป | -                | คณงาน         | ทั่วไป | ๑๐๘,๐๐๐    | -         | ๑๒,๐๐๐               | ๑๒๐,๐๐๐  |
|     |                        |                     |                   |               |        |                  |               |        | (๙,๐๐๐×๑๒) |           | (๑,๐๐๐×๑๒)           |          |
| ๖๘  | นางสาวสุพรรณิ วงศ์ละคร | ป.๖                 | -                 | คณงาน         | ทั่วไป | -                | คณงาน         | ทั่วไป | ๑๐๘,๐๐๐    | -         | ๑๒,๐๐๐               | ๑๒๐,๐๐๐  |
|     |                        |                     |                   |               |        |                  |               |        | (๙,๐๐๐×๑๒) |           | (๑,๐๐๐×๑๒)           |          |
| ๖๙  | นางสาวกฤษณา ผลแก้ว     | ม.๖                 | -                 | คณงาน         | ทั่วไป | -                | คณงาน         | ทั่วไป | ๑๐๘,๐๐๐    | -         | ๑๒,๐๐๐               | ๑๒๐,๐๐๐  |
|     |                        |                     |                   |               |        |                  |               |        | (๙,๐๐๐×๑๒) |           | (๑,๐๐๐×๑๒)           |          |
| ๗๐  | นายพรชัย สิบพันธ์      | ม.๓                 | -                 | คณงาน         | ทั่วไป | -                | คณงาน         | ทั่วไป | ๑๐๘,๐๐๐    | -         | ๑๒,๐๐๐               | ๑๒๐,๐๐๐  |
|     |                        |                     |                   |               |        |                  |               |        | (๙,๐๐๐×๑๒) |           | (๑,๐๐๐×๑๒)           |          |
| ๗๑  | นางวิสัย จันทร์นคร     | ป.๔                 | -                 | คณงาน         | ทั่วไป | -                | คณงาน         | ทั่วไป | ๑๐๘,๐๐๐    | -         | ๑๒,๐๐๐               | ๑๒๐,๐๐๐  |
|     |                        |                     |                   |               |        |                  |               |        | (๙,๐๐๐×๑๒) |           | (๑,๐๐๐×๑๒)           |          |
| ๗๒  | นายบุญชู จันทร์นคร     | ป.๔                 | -                 | คณงาน         | ทั่วไป | -                | คณงาน         | ทั่วไป | ๑๐๘,๐๐๐    | -         | ๑๒,๐๐๐               | ๑๒๐,๐๐๐  |
|     |                        |                     |                   |               |        |                  |               |        | (๙,๐๐๐×๑๒) |           | (๑,๐๐๐×๑๒)           |          |
| ๗๓  | นางสาวพิมพ์ภา เคนนันท์ | ป.๖                 | -                 | คณงาน         | ทั่วไป | -                | คณงาน         | ทั่วไป | ๑๐๘,๐๐๐    | -         | ๑๒,๐๐๐               | ๑๒๐,๐๐๐  |
|     |                        |                     |                   |               |        |                  |               |        | (๙,๐๐๐×๑๒) |           | (๑,๐๐๐×๑๒)           |          |
| ๗๔  | นางสายพิน เกิดดวงแก้ว  | ม.๖                 | -                 | คณงาน         | ทั่วไป | -                | คณงาน         | ทั่วไป | ๑๐๘,๐๐๐    | -         | ๑๒,๐๐๐               | ๑๒๐,๐๐๐  |
|     |                        |                     |                   |               |        |                  |               |        | (๙,๐๐๐×๑๒) |           | (๑,๐๐๐×๑๒)           |          |
| ๗๕  | นายธิศ ดวงมณี          | ป.๖                 | -                 | คณงาน         | ทั่วไป | -                | คณงาน         | ทั่วไป | ๑๐๘,๐๐๐    | -         | ๑๒,๐๐๐               | ๑๒๐,๐๐๐  |
|     |                        |                     |                   |               |        |                  |               |        | (๙,๐๐๐×๑๒) |           | (๑,๐๐๐×๑๒)           |          |

| ที่ | ชื่อ - สกุล                     | คุณวุฒิ<br>การศึกษา | กรอบอัตราเก่าดั้งเดิม |   |            | กรอบอัตราค่าจ้างใหม่ |   |            | เงินเดือน                     |                      |                                      | หมายเหตุ                   |
|-----|---------------------------------|---------------------|-----------------------|---|------------|----------------------|---|------------|-------------------------------|----------------------|--------------------------------------|----------------------------|
|     |                                 |                     | เลขที่ตำแหน่ง         | ตำแหน่ง                                       | ระดับ      | เลขที่ตำแหน่ง        | ตำแหน่ง                                       | ระดับ      | เงินเดือน                     | เงินประจำ<br>ตำแหน่ง | เงินเพิ่มอื่น ๆ/เงิน<br>ประจำตำแหน่ง |                            |
|     | กองการศึกษา                     |                     |                       |   |            |                      |   |            |                               |                      |                                      |                            |
| ๗๖  | ว่าง (เอกสารแนบที่ ๒)           | -                   | ๑๑-๒-๐๘-๒๑๐๗-๐๐๑      | ผู้อำนวยการกองการศึกษา<br>(นักบริหารการศึกษา) | ต้น        | ๑๑-๒-๐๘-๒๑๐๗-๐๐๑     | ผู้อำนวยการกองการศึกษา<br>(นักบริหารการศึกษา) | ต้น        | ๓๙๓,๖๐๐<br>(ค่ากลางเงินเดือน) | ๔๒,๐๐๐<br>(๓,๕๐๐×๑๒) | -                                    | ว่างเดิม                   |
| ๗๗  | นายวิรัช กุญแจทอง               | ป.โท                | ๑๑-๒-๐๘-๓๘๐๓-๐๐๑      | นักวิชาการศึกษา                               | ชก         | ๑๑-๒-๐๘-๓๘๐๓-๐๐๑     | นักวิชาการศึกษา                               | ชก         | ๔๑๖,๑๖๐<br>(๓๔,๖๘๐×๑๒)        | -                    | -                                    | -                          |
| ๗๘  | นางนิตยา พรหมรักษ์              | ป.ตรี               | ๑๑-๒-๐๘-๔๑๐๑-๐๐๑      | เจ้าพนักงานธุรการ                             | ขง         | ๑๑-๒-๐๘-๔๑๐๑-๐๐๑     | เจ้าพนักงานธุรการ                             | ขง         | ๒๘๐,๔๔๐<br>(๒๓,๓๓๐×๑๒)        | -                    | -                                    | -                          |
| ๗๙  | นางสาวขวัญฤทัย เหล่ามุล         | ป.ตรี               | ๘๖-๒-๐๐๘๒             | ครู   | คศ.๑       | ๑๑๒๐๘๒๒๐๘๒๒๖         | ครู   | คศ.๑       | ๓๒๖,๔๐๐<br>(๒๗,๒๐๐×๑๒)        | -                    | -                                    | ใช้เงินอุดหนุน             |
| ๘๐  | นางสุภาภรณ์ ดิษฐาน              | ป.ตรี               | ๘๖-๒-๐๐๘๓             | ครู   | คศ.๑       | ๑๑๒๐๘๒๒๐๘๒๒๗         | ครู   | คศ.๑       | ๒๙๓,๕๐๐<br>(๒๔,๕๕๐×๑๒)        | -                    | -                                    | ใช้เงินอุดหนุน             |
| ๘๑  | นางสาววัลภา ศรีพงษ์พันธุ์กุล    | ป.ตรี               | ๘๖-๒-๐๑๐๔             | ครู   | คศ.๑       | ๑๑๒๐๘๒๒๐๘๒๒๘         | ครู   | คศ.๑       | ๒๙๗,๖๐๐<br>(๒๔,๘๐๐×๑๒)        | -                    | -                                    | ใช้เงินอุดหนุน             |
| ๘๒  | นางสาวปวีชาติ ชัยเฉลิม          | ป.ตรี               | ๘๖-๒-๐๑๐๕             | ครู   | คศ.๑       | ๑๑๒๐๘๒๒๐๘๒๒๙         | ครู   | คศ.๑       | ๒๙๐,๕๐๐<br>(๒๔,๕๘๐×๑๒)        | -                    | -                                    | ใช้เงินอุดหนุน             |
| ๘๓  | นางสาวสุวรรณี ชิตเจริญ          | ป.ตรี               | ๘๖-๒-๐๑๖๓             | ครู   | คศ.๑       | ๑๑๒๐๘๒๒๐๘๒๓๐         | ครู   | คศ.๑       | ๒๖๓,๖๔๐<br>(๒๑,๙๗๐×๑๒)        | -                    | -                                    | ใช้เงินอุดหนุน             |
|     | พนักงานจ้าง                     |                     |                       |   |            |                      |   |            |                               |                      |                                      |                            |
| ๘๔  | นางรัตยา บาลประสงค์             | ป.ตรี               | -                     | ผู้ช่วยเจ้าพนักงานธุรการ                      | ปวส.       | -                    | ผู้ช่วยเจ้าพนักงานธุรการ                      | ปวส.       | ๒๐๔,๖๐๐<br>(๑๗,๐๕๐×๑๒)        | -                    | -                                    | -                          |
| ๘๕  | นางณัฐชา อัมพันกาญจน์           | ป.ตรี               | -                     | ผู้ช่วยเจ้าหน้าที่ธุรการ                      | ปวส.       | -                    | ผู้ช่วยเจ้าหน้าที่ธุรการ                      | ปวส.       | ๑๔๙,๘๘๐<br>(๑๒,๔๙๐×๑๒)        | -                    | ๙,๕๔๐<br>(๗๙๕×๑๒)                    | ๑๕๙,๔๒๐                    |
| ๘๖  | นางเวชญานี ชิตเจริญ             | ป.ตรี               | -                     | ผู้ดูแลเด็ก                                   | ผู้มีทักษะ | -                    | ผู้ดูแลเด็ก                                   | ผู้มีทักษะ | ๑๗๖,๗๖๐<br>(๑๔,๗๓๐×๑๒)        | -                    | -                                    | เงินอุดหนุน<br>+เงินเทศบาล |
| ๘๗  | นางสาวกัญญา แสนเสนาะ            | ป.ตรี               | -                     | ผู้ดูแลเด็ก                                   | ผู้มีทักษะ | -                    | ผู้ดูแลเด็ก                                   | ผู้มีทักษะ | ๑๑๗,๒๔๐<br>(๙,๗๗๐×๑๒)         | -                    | ๒๔,๐๐๐<br>(๒,๐๐๐×๑๒)                 | เงินอุดหนุน<br>+เงินเทศบาล |
| ๘๘  | ว่าที่ ร.ต.หญิง ขนากาญจน์ สุดใจ | ปวช.                | -                     | ผู้ดูแลเด็ก                                   | ผู้มีทักษะ | -                    | ผู้ดูแลเด็ก                                   | ผู้มีทักษะ | ๑๓๕,๖๐๐<br>(๑๑,๓๓๐×๑๒)        | -                    | ๖,๖๖๐<br>(๕๕๕×๑๒)                    | เงินอุดหนุน<br>+เงินเทศบาล |
| ๘๙  | นางสาวสมภาลี พิณิต              | ป.ตรี               | -                     | ผู้ดูแลเด็ก                                   | ผู้มีทักษะ | -                    | ผู้ดูแลเด็ก                                   | ผู้มีทักษะ | ๑๒๒,๘๐๐<br>(๙,๕๐๐×๑๒)         | -                    | ๒๔,๐๐๐<br>(๒,๐๐๐×๑๒)                 | เงินอุดหนุน<br>+เงินเทศบาล |
| ๙๐  | นายมนัส ทศเพ็ง                  | ป.๖                 | -                     | คนงาน   | ทั่วไป     | -                    | คนงาน   | ทั่วไป     | ๑๐๘,๐๐๐<br>(๙,๐๐๐×๑๒)         | -                    | ๑๒,๐๐๐<br>(๑,๐๐๐×๑๒)                 | ๑๒๐,๐๐๐                    |
|     | หน่วยตรวจสอบภายใน               |                     |                       |   |            |                      |   |            |                               |                      |                                      |                            |
| ๙๑  | ว่าง                            | -                   |                       |   |            | ๑๑-๒-๑๓-๓๒๐๕-๐๐๑     | นักวิชาการตรวจสอบภายใน                        | ปก/ชก      | ๓๕๕,๓๒๐<br>(ค่ากลางเงินเดือน) | -                    | -                                    | กำหนดใหม่                  |